

MUNICIPIO DE ALLENDE NUEVO LEON

R.F.C.: MAN850101BF6

Póliza

Fecha: 22/07/2020

Página: 1

Tipo - Folio: Egreso - 139

Fecha: 22/07/2020

Concepto de la póliza: COMERCIALIZADORA LASE INDUSTRY F.A1146, para cabinas sanitizantes

Cuenta / Centro	Nombre de la Cuenta / Centro Concepto del Movimiento	Referencia Propio	Cargo	Abono
2.1.1.2.1.0810	COMERCIALIZADORA LASE INDUSTRY Cuenta por Pagar 4260, FAC-A1146	1004260	25,056.00	
1.1.1.2.1.1021	BANORTE NORMAL 2018-2021 CTA 1032829904 COMERCIALIZADORA LASE INDUSTRY (Proy-122)	1004260		25,056.00
			25,056.00	25,056.00

Estatus:

Integrada

Registro: 22/07/2020

ANA ELIZABETH SILVA GARZA

Integración: 22/07/2020

ANA ELIZABETH SILVA GARZA

Cancelación:



Imprimir

Cerrar

Reporte de Transferencias SPEI

BANCO MERCANTIL DEL NORTE S.A.
RFC: BMN-930209-927

22/07/2020 13:37

Cuenta/ CLABE Ordenante	1032829904
Nombre del Ordenante	MUNICIPIO DE ALLENDE NL
RFC o CURP del Ordenante	MAN850101BF6
Moneda	MXP
ID Tercero	LASE INDUSTRY
Nombre del Beneficiario	COMERCIALIZADORA LASE INDUSTRY, SA DE CV
Cuenta/ CLABE Beneficiario	653180003810047585
RFC Beneficiario	CLI180815K79
Banco Destino	KUSPIT
Importe a Transferir	\$25,056.00
IVA	\$0.00
Fecha Aplicación	22/07/2020
Número de Referencia	139
Propósito de la Transferencia	PAGO FAC. A1146
Clave de Rastreo	8846APR2202007221030975845
Confirmación	OK. OPERACION EFECTUADA
Comisión	\$5.00
IVA Comisión	\$0.80
Capturó	ELIZABETH SILVA
Fecha Captura	22/07/2020 13:41:59 p. m.
Ejecutó	ELIZABETH SILVA
Fecha de Ejecución	22/07/2020 13:43:30 p. m.
Autorizó 1:	
Fecha Autorización 1:	
Autorizó 2:	
Fecha Autorización 2:	
Autorizó 3:	
Fecha Autorización 3:	
AutExcepción 1:	
Fecha AutExcepción 1:	
AutExcepción 2:	
Fecha AutExcepción 2:	
Modo de Ejecución	Individual
Nombre del Archivo	

Nota: Si su operación es en línea, el comprobante electrónico de pago (CEP) estará disponible en 5 minutos a partir de su aplicación, en caso de ser operación programada o recurrente, favor de revisar en la fecha de aplicación de la operación el resultado de la misma e imprimir su comprobante definitivo. La ruta para descargar el comprobante es: Consultas > Comprobante Electrónico de Pagos SPEI / SPID.

Operación realizada a través de los equipos de computo que procesan las peticiones de la Banca por Internet y que se ubican en la ciudad de México, D.F.

Para el caso de aclaración respecto a la operación celebrada, se podrá acudir a la Unidad Especializada de Atención a Aclaraciones de la Institución, según corresponda al lugar de celebración de la operación, o solicitarla a través de los siguientes teléfonos, en un lapso no mayor a 90 días naturales a partir de la fecha señalada en el presente comprobante:

México D.F. (55) 5140 5600 - Monterrey (81) 8156 9600 ? Guadalajara (33) 3669 9000 - Resto del país 01 800 226 6783



COMERCIALIZADORA LASE INDUSTRY, SA DE CV

JUNCO DE LA VEGA 2101
LA FLORIDA
MONTERREY, NUEVO LEON CP: 64810

RFC: CLI180815K79

Cliente

MUNICIPIO DE ALLENDE NL

JUAREZ NO. 200
COL. CENTRO
ALLENDE, N.L. CP: 67350
RFC: MAN850101BF6

Folio

A1146

Factura

Lugar Fecha y Hora Emisión

08/jul./2020 16:03:58 64810

Orden de compra

Condiciones

Vendedor

Vía de embarque

CONTADO

Artículo	SAT	Nombre	U.med./SAT	Cant	Precio	Descto.	Importe
47131800		CONCENTRADO/ CUATERNARIO DE AMONIO CUARTA GENERACION 250ML	Litro LTR	48	450.00		21,600.00

Cadena original del complemento de certificación digital del SAT:

||1.1|C322E2C4-912F-2848-A97E-CF947F143AA2|2020-07-08T16:07:03|SCD110105654|ICXHdu/Paafa57piqwdJnEqayahJhuEcJVMfbzaj+us3FBDJ6aPrv35PhVoinPOe/9p1+SHqQpA4CpM2+BjAbnnaqunGIYwE3SFIBPJsGEfs53jpvuhT/teKivuGzww7NGFFBtUzlCj+YpP76vThN30+9BgHuzwsJ2d0FRkHvXNc3gLvbkvOafz1u9S0ep11foOhjFFM6KXhVZlFEvosOxr+szzodNPj7b7wL6jpvA/Dh8s8KgStQhV7cz/yaG3g5q9v9nUcT5IFMwSkNSNcmi3Wmwhjmbjv76uTagqN+VgvxhjCRE0FRz0In3L5PLfrpnQ+p/NEAYnsUxq==

Sello digital del CFDI:

ICXHdu/Paafa57piqwdJnEqayahJhuEcJVMfbzaj+us3FBDJ6aPrv35PhVoinPOe/9p1+SHqQpA4CpM2+BjAbnnaqunGIYwE3SFIBPJsGEfs53jpvuhT/teKivuGzww7NGFFBtUzlCj+YpP76vThN30+9BgHuzwsJ2d0FRkHvXNc3gLvbkvOafz1u9S0ep11foOhjFFM6KXhVZlFEvosOxr+szzodNPj7b7wL6jpvA/Dh8s8KgStQhV7cz/yaG3g5q9v9nUcT5IFMwSkNSNcmi3Wmwhjmbjv76uTagqN+VgvxhjCRE0FRz0In3L5PLfrpnQ+p/NEAYnsUxq==

Sello digital del SAT:

WT387wM27fGaAVa0zo1KVLyBlsaVQVw3R1gW54Z/gKdoh1r1/A8Nz/AnneXOUsh1QY38YwqQbkVr1IUPw1UEis81sc0B02rcqK1bNE20IC0IAL0eUmNN+snI4qGaJYTQd8Nqj3/Lpt6soysA+91r5TeCnpZDsYaxrZ3mcb8numHF2UgexPS1bb0vt2CLs8vgGtOcofrqB4n52TWYVmELcuZobDwAMF+vceeiNXddvLV9q48ncqrmnQkps0pg8Jii+I9AETVBhbnGx9x2m2bCkgsqnlqW0CzvpDwYpnpXgFj09eaT0w1a0B8DhbpNU30YkUJEqp+us05fSsw==

MUNICIPIO DE ALLENDE, N.L.
TESORERIA
ADMINISTRACION
2020 27 JUL 2020 2021
PAGADO



(Veinticinco mil cincuenta y seis pesos 00/100 m.n.)

PUE Pago en una sola exhibición
Forma de pago: 03 Transferencia electrónica de fondos
MXN Moneda nacional
Uso del CFDI: G03 Gastos en general

Subtotal	21,600.00
Iva 16%	3,456.00
Total	25,056.00

Este documento es una representación impresa de un CFDI. Régimen fiscal emisor: General de Ley Personas Morales 601
Folio del SAT: C322E2C4-912F-2848-A97E-CF947F143AA2 Fecha de certificación: 08/jul./2020 16:07:03
Certificado del emisor: 00001000000413737498 Certificado del SAT: 00001000000502000436

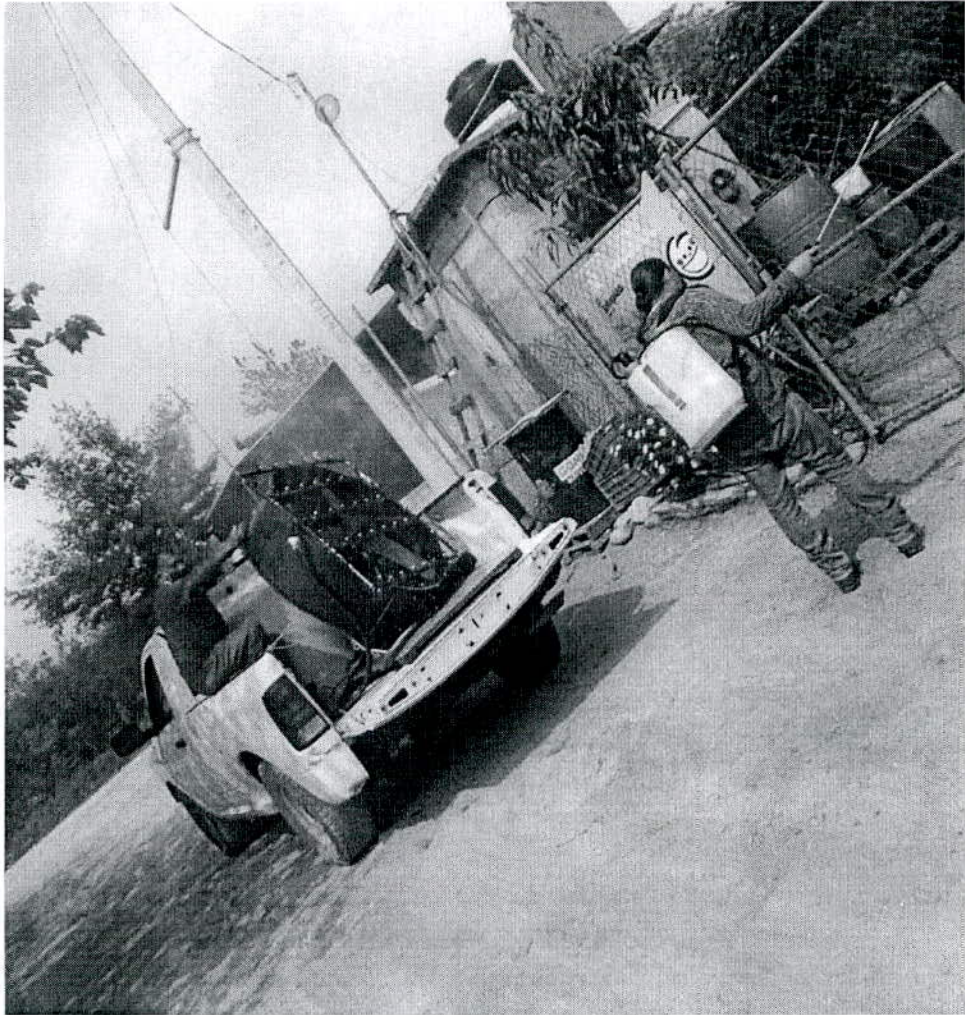

Comercializadora Lase Industry

CLI180815K79

RFC

Cantidad	Unidad	Producto	Precio	Importe
48	Litros	Concentrado /Cuaternario de Amonio Cuarta generacion 250ml	\$ 450.00	\$ 21,600.00
SUBTOTAL			\$	21,600.00
IVA			\$	3,456.00
TOTAL			\$	25,056.00

lase.facturacion@hotmail.com

Calle Golfo de Mexico #198 Colonia la fe San Nicolas de los Garza, Nuevo León

Reg# 2981

ORIGINAL

OC: 2140

MUNICIPIO DE ALLENDE NUEVO LEON

REQUISICIÓN

DATOS DEL SOLICITANTE

PROYECTO	122 SERVICIOS PUBLICOS PROGRAMAS INSTITUCIONALES	No. REQUISICIÓN	2981
CENTRO DEL PROYECTO	954 SERVICIOS PUBLICOS	FECHA ELABORACIÓN	2/Jul/2020
RUBRO	Programas Institucionales	TIPO REQUISICIÓN	Asignacion Directa
RESPONSABLE DEL PROYECTO	DIANA MARGARITA CAVAZOS LOZANO	CENTRO DEL CARGO	954 SERVICIOS PUBLICOS
JUSTIFICACION	para cabinas sanitizantes	ESTATUS	Autorizada Admon
		FECHA DE ENTREGA	2/Jul/2020
		ORIGEN DEL RECURSO	recurso fiscal no etiquetado

CANTIDAD	UNIDAD	CÓDIGO	DESCRIPCIÓN	SUBTOTAL
Centro: 954-SERVICIOS PUBLICOS				
48.00	LITRO		(PROGRAMA COVID 2019); concentrado/cuaternario de amonio cuarta generacion 250 ml	25,056.00
			TOTAL	25,056.00

MUNICIPIO DE ALLENDE, N.L.
DEPARTAMENTO DE ADQUISICIONES
ADMINISTRACION

2018 03 JUL 2020 2021

RECIBIDO

SOLICITANTE

IMPORTANTE

PARA EVITAR CUALQUIER RETRASO EN EL TRÁMITE, ASEGÚRESE DE QUE ESTA SOLICITUD CUMPLA CON TODA LA INFORMACIÓN REQUERIDA Y CORRECTA.

PROVEEDOR	COMERCIALIZADORA LASE INDUSTRY
-----------	--------------------------------

FIRMA SOLICITANTE

Firmado Electronicamente por SUSANA ALELI FLORES GRANADOS
bqPU0y/fj/CNf6aW+3DjcTMMHwQbbXcJ02VJggrAGxIByAB+Qznz9UD7NML+iu

SUSANA ALELI FLORES GRANADOS

PARA USO EXCLUSIVO DE DEPARTAMENTO DE COMPRAS

FECHA AUTORIZACIÓN RESP. PROYECTO	2/Jul/2020

FIRMA AUTORIZACIÓN

Firmado Electronicamente por DIANA MARGARITA CAVAZOS LOZANO
5NQqKbGVlafC4pVxslm4gFFO+8BXiqyF8947Q0k8/UtAe0cQwQgeD0dcyQm2pmpme
3HnxYWJ1gm4HgfQMpWtaQ==

DIANA MARGARITA CAVAZOS LOZANO

ORDEN DE COMPRA

PROVEEDOR	COMERCIALIZADORA LASE INDUSTRY
DIRECCIÓN	CALLE GOLFO DE MEXICO CP.66477 #198 COL. LA FE
CIUDAD	San Nicolás de los Garza, Nuevo León Mexico
TELÉFONOS	
ATENCIÓN	
No. PROVEEDOR GOB. EDO	
VIGENCIA No. PROVEEDOR	

No. ORDEN DE COMPRA	2140
FECHA COLOCACION	
SOLICITANTE	SUSANA ALELI FLORES GRANADOS
REQUISICIÓN	2981
COMPRADOR	NEFI MARTINEZ ZAMORA
FECHA DE ENTREGA	03/07/2020
CONDICIONES	30 dias
ESTATUS	Autorizada

CÓDIGO	DESCRIPCIÓN	UNIDAD	CANTIDAD	P. UNITARIO	IMPORTE
	concentrado/cuaternario de amonio cuarta generacion 250 ml	LITRO	48.00	\$450.00	\$21,600.00

DATOS FACTURACIÓN

FACTURAR A	MUNICIPIO DE ALLENDE NUEVO LEON
DIRECCIÓN	JUAREZ 200 CENTRO, ALLENDE, NUEVO LEON
R.F.C.	MAN850101BF6
CORREO	
SITIO ENTREGA	servicios primarios
PROYECTO	SERVICIOS PUBLICOS PROGRAMAS INSTITUCIONALES

SUB-TOTAL	\$21,600.00
DESCUENTO	\$0.00
SUB-TOTAL	\$21,600.00
I.V.A	\$3,456.00
TOTAL	\$25,056.00

PARA USO EXCLUSIVO DE DEPARTAMENTO DE COMPRAS

FECHA GENERACIÓN O.C.	03/07/2020
FECHA SOLICITUD AUTORIZACIÓN	
FECHA COLOCACIÓN	



FIRMA AUTORIZACIÓN

Firmado Electronicamente por SERGIO JAVIER ROJAS CAVAZOS 83u4rMH0j70Q3EQ7iy37UAweDeyPhcSkE8wPcCd0TFV1yT9 JSU+DqdV2bRJz60Z1N8btIFinVJNxrOsod2u4eA==
SERGIO JAVIER ROJAS CAVAZOS

FOLIO DE RECEPCIÓN

MUNICIPIO DE ALLENDE
NUEVO LEON

PROYECTO	122 SERVICIOS PUBLICOS PROGRAMAS INSTITUCIONALES
RUBRO	Programas Institucionales

PROVEEDOR	COMERCIALIZADORA LASE INDUSTRY
DIRECCIÓN	CALLE GOLFO DE MEXICO CP.66477 #198 COL. LA FE
CIUDAD	San Nicolás de los Garza, Nuevo León Mexico
TELÉFONOS	
ATN	

RECEPCIÓN	2227
FECHA RECEPCIÓN	20/Julio/2020
DOCUMENTO	A1146
ORDEN COMPRA	2140
FECHA COLOCACION	7/Julio/2020
ESTATUS	Recepcion Total
SOLICITÓ	SUSANA ALELI FLORES GRANADOS
REQUISICIÓN	2981
RESPONSABLE DEL PROYECTO	SUSANA ALELI FLORES GRANADOS
ORIGEN RECURSO	recurso fiscal no etiquetado

CÓDIGO	DESCRIPCIÓN	UNIDAD	CANTIDAD	P. UNITARIO	IMPORTE
	concentrado/cuatenario de amonio cuarta generacion 250 ml	LITRO	48.00	450.00	21,600.00

Comentarios:

RECIBIÓ	Firmado Electronicamente por NEFI MARTINEZ ZAMORA AcOBk/ZMREJ8PYRrXcnAKQNaZV5sUG0iJRL5vtH6sb1 NyCoy6m6ZI95/juCduUS9UESTMC8LDcVmRS+q6r4BcQ ==
---------	--

FOLIO FISCAL

C322E2C4-912F-2848-A97E-CF947F143AA2

SUBTOTAL	21,600.00
DESCUENTO	0.00
SUBTOTAL	21,600.00
I.V.A.	3,456.00
TOTAL	25,056.00

MUNICIPIO DE ALLENDE NUEVO LEON

R.F.C.: MAN850101BF6

Fecha: 22/07/2020

Póliza

Página: 1

Tipo - Folio: Diario - 239

Fecha: 22/07/2020

Concepto de la póliza: COMERCIALIZADORA LASE INDUSTRY F.A1146 [O.R.:101 - recurso fiscal no etiquetado], para cabinas sanitizantes

Cuenta / Centro	Nombre de la Cuenta / Centro Concepto del Movimiento	Referencia Propio	Cargo	Abono
5.2.4.1.1.0021/954	PROGRAMA COVID 2019/SERVICIOS PUBLICOS	CxP-4260	25,056.00	
2.1.1.2.1.0810	COMERCIALIZADORA LASE INDUSTRY	CxP-4260		25,056.00
			25,056.00	25,056.00

Estatus:

Integrada

Registro: 22/07/2020

ANA ELIZABETH SILVA GARZA

Integración: 22/07/2020

ANA ELIZABETH SILVA GARZA

Cancelación:

MUNICIPIO DE ALLENDE NUEVO LEON

R.F.C.: MAN850101BF6

Póliza

Fecha: 22/07/2020

Página: 1

Tipo - Folio: Egr Ejerc - 272

Fecha: 22/07/2020

Concepto de la póliza: EJERCIDO para Cuenta por Pagar 4260

Cuenta / Centro	Nombre de la Cuenta / Centro Concepto del Movimiento	Referencia Propio	Cargo	Abono
8.2.5.0.0.0000/954	PRESUPUESTO DE EGRESOS DEVENGADO/SERVICIOS PUBLICOS COMERCIALIZADORA LASE INDUSTRY	CPP-4260 Cpr-547		25,056.00
8.2.6.0.0.0000/954	PRESUPUESTO DE EGRESOS EJERCIDO/SERVICIOS PUBLICOS COMERCIALIZADORA LASE INDUSTRY	CPP-4260 Cpr-547	25,056.00	
			25,056.00	25,056.00

Estatus:

Integrada

Registro: 22/07/2020

ANA ELIZABETH SILVA GARZA

Integración: 22/07/2020

ANA ELIZABETH SILVA GARZA

Cancelación: