

MUNICIPIO DE ALLENDE NUEVO LEON

R.F.C.: MAN850101BF6

Póliza

Fecha: 12/11/2020

Página: 1

Tipo - Folio: Egreso - 90

Fecha: 12/11/2020

Concepto de la póliza: EDGAR DANIEL LUGO GARCIA F...A1501, SE REALIZÓ LA RENTA DE UN LUGAR PARA UN ESPECTACULAR

Cuenta / Centro	Nombre de la Cuenta / Centro Concepto del Movimiento	Referencia Propio	Cargo	Abono
2.1.1.2.1.0734	EDGAR DANIEL LUGO GARCIA Cuenta por Pagar 5467, FAC-A1501	1005467	6,960.00	
1.1.1.2.1.1021	BANORTE NORMAL 2018-2021 CTA 1032829904 EDGAR DANIEL LUGO GARCIA (Proy-117 )	1005467		6,960.00
			<b>6,960.00</b>	<b>6,960.00</b>

Estatus:

Integrada

Registro: 12/11/2020

LIDIA ESCAMILLA DE LEON

Integración: 12/11/2020

LIDIA ESCAMILLA DE LEON

Cancelación:



Imprimir

Cerrar

## Transferencias a Cuentas de Terceros Banorte / Ixe

BANCO MERCANTIL DEL NORTE S.A.  
RFC: BMN-930209-927

12/11/2020 14:40

Cuenta/ CLABE Ordenante	1032829904
Nombre del Ordenante	MUNICIPIO DE ALLENDE NL
RFC Ordenante	MAN850101BF6
Moneda	MXP
ID Tercero	EDGAR DANIEL
Nombre del Beneficiario	EDGAR DANIEL LUGO GARCIA
Cuenta/ CLABE Beneficiario	0868720566
Titular de la Cuenta	MUNICIPIO DE ALLENDE NL
RFC Beneficiario	LUGE7503187F7
Importe a Transferir	\$6,960.00
IVA	\$0.00
Fecha Aplicación	12/11/2020
Número de Referencia	90
Propósito de la Transferencia	P FA1501
Clave de Rastreo	13265
Confirmación	OK. OPERACION EFECTUADA
Comisión	\$3.00
IVA Comisión	\$0.48
Capturó	LIDIA ESCAMILLA
Fecha Captura	12/11/2020 02:34:20 p. m.
Ejecutó	LIDIA ESCAMILLA
Fecha de Ejecución	12/11/2020 02:35:47 p. m.
Autorizó 1:	
Fecha Autorización 1:	
Autorizó 2:	
Fecha Autorización 2:	
Autorizó 3:	
Fecha Autorización 3:	
AutExcepción 1:	
Fecha AutExcepción 1:	
AutExcepción 2:	
Fecha AutExcepción 2:	
Modo de Ejecución	Individual
Nombre del Archivo	

Operación realizada a través de los equipos de computo que procesan las peticiones de la Banca por Internet y que se ubican en la ciudad de México, D.F.

Para el caso de aclaración respecto a la operación celebrada, se podrá acudir a la Unidad Especializada de Atención a Aclaraciones de la Institución, según corresponda al lugar de celebración de la operación, o solicitarla a través de los siguientes teléfonos, en un lapso no mayor a 90 días naturales a partir de la fecha señalada en el presente comprobante:

México D.F. (55) 5140 5600 - Monterrey (81) 8156 9600 ? Guadalajara (33) 3669 9000 - Resto del país 01 800 226 6783

EDGAR DANIEL LUGO GARCIA  
 CAMINO AL VAPOR 200 LOCAL 20  
 EL FRESNO  
 MONTEMORELOS, NUEVO LEON CP: 67515  
 RFC: LUGE7503187F7

# Factura

Fecha	Folio
06/nov./2020 10:33:12	A1501

**Cliente**  
 MUNICIPIO DE ALLENDE, NUEVO LEON  
  
 JUAREZ PTE. 200  
 CENTRO  
 ALLENDE, N.L. CP: 67350  
 RFC: MAN 850101BF6

Orden de compra	Condiciones	Vendedor	Vía de embarque
	CONTADO		

Artículo	Nombre	U.med.	Unidades	Precio	Descto.	Importe
82101500	RENTA DE ESPECTACULAR COVID-19	H87	1	6,000.00		6,000.00

**Cadena original del complemento de certificación digital del SAT:**

||1.1|2B029B7B-5F2C-0E4E-9804-5C4B955BF033|2020-11-06T10:34:26|SCD110105654|oNCT18CKAq5WVRDvhJZdP7/OJvFKBnXZtgkABpDWNv/TVqto+lf/k2EdF5gIkDkSBik5O9V9SU1whBTWLzWcyZVNZKc01xREZkQHzcIQRMsEg13Xz+AxfwnLy6JCMU SYD6/4sIN9L2w+QCC+n/6UEyIxu39azaoGPTuLTPJ16PydfoZs42xA3zNLLhbdPpFH0qYo8of/KZJZTROUJ8kO7NUUU/MpbC+1LQc3rzg3YGs5Pqdvq1GVRd18DRMtkiWnsEBHuoV8u1HUUmJ9c0I2mVmmwWR76XbRsn7aKaEHDT+CenM8vI5BbMm3nZZ37Yv

**Sello digital del CFDI:**

oNCT18CKAq5WVRDvhJZdP7/OJvFKBnXZtgkABpDWNv/TVqto+lf/k2EdF5gIkDkSBik5O9V9SU1whBTWLzWcyZVNZKc01xREZkQHzcIQRMsEg13Xz+AxfwnLy6JCMUSYD6/4sIN9L2w+QCC+n/6UEyIxu39azaoGPTuLTPJ16PydfoZs42xA3zNLLhbdPpFH0qYo8 of/KZJZTROUJ8kO7NUUU/MpbC+1LQc3rzg3YGs5Pqdvq1GVRd18DRMtkiWnsEBHuoV8u1HUUmJ9c0I2mVmmwWR76XbRsn7aKaEHDT+CenM8vI5BbMm3nZZ37YvIqzggL48uSgRw==

**Sello digital del SAT:**

SD2cpXwahnIBQCq7GV+bRAICVmxYUpZIp1NRGshJfpCk92Tp9JkqAf+LtrrU0ajRitz84fSGIKL4TpV/RBIEPgKjadsN1KEL6g0/44+Yfycn/DmZawVajGOSAGV5zrVsgn95CAClGkGeIDtnRcrwtkZGse571/7Tzh+Cvmm0FV+4g4/KkFaJDMHHEps/6LGr6nY3IBINX Pr3T17HngAZvJjdApU8Wms7jpcsz6I6nZuyjZCBAqZIGDysJBUIXSRkK9a7p7/3mSsKyHkeBEGOMQmmp79X5X5sjzIQN3nV4ndDHILucYAITIEa5JHP50xFTShLgt6che+ps26Q==



*[Handwritten signature in blue ink]*



(Seis mil novecientos sesenta pesos 00/100 m.n.)

7/8

Pago en una sola exhibición  
 Forma de pago: Transferencia electrónica de fondos  
 Uso del CFDI: Gastos en general

Subtotal	6,000.00
IVA	960.00
<b>Total</b>	<b>6,960.00</b>

Este documento es una representación impresa de un CFDI. Régimen fiscal emisor: Personas Físicas con Actividades Empresariales y Profesionales  
 Folio del SAT: 2B029B7B-5F2C-0E4E-9804-5C4B955BF033 Fecha de certificación: 06/nov./2020 10:34:26  
 Certificado del emisor: 00001000000413840042 Certificado del SAT: 00001000000502000436

*[Handwritten signature in blue ink]*

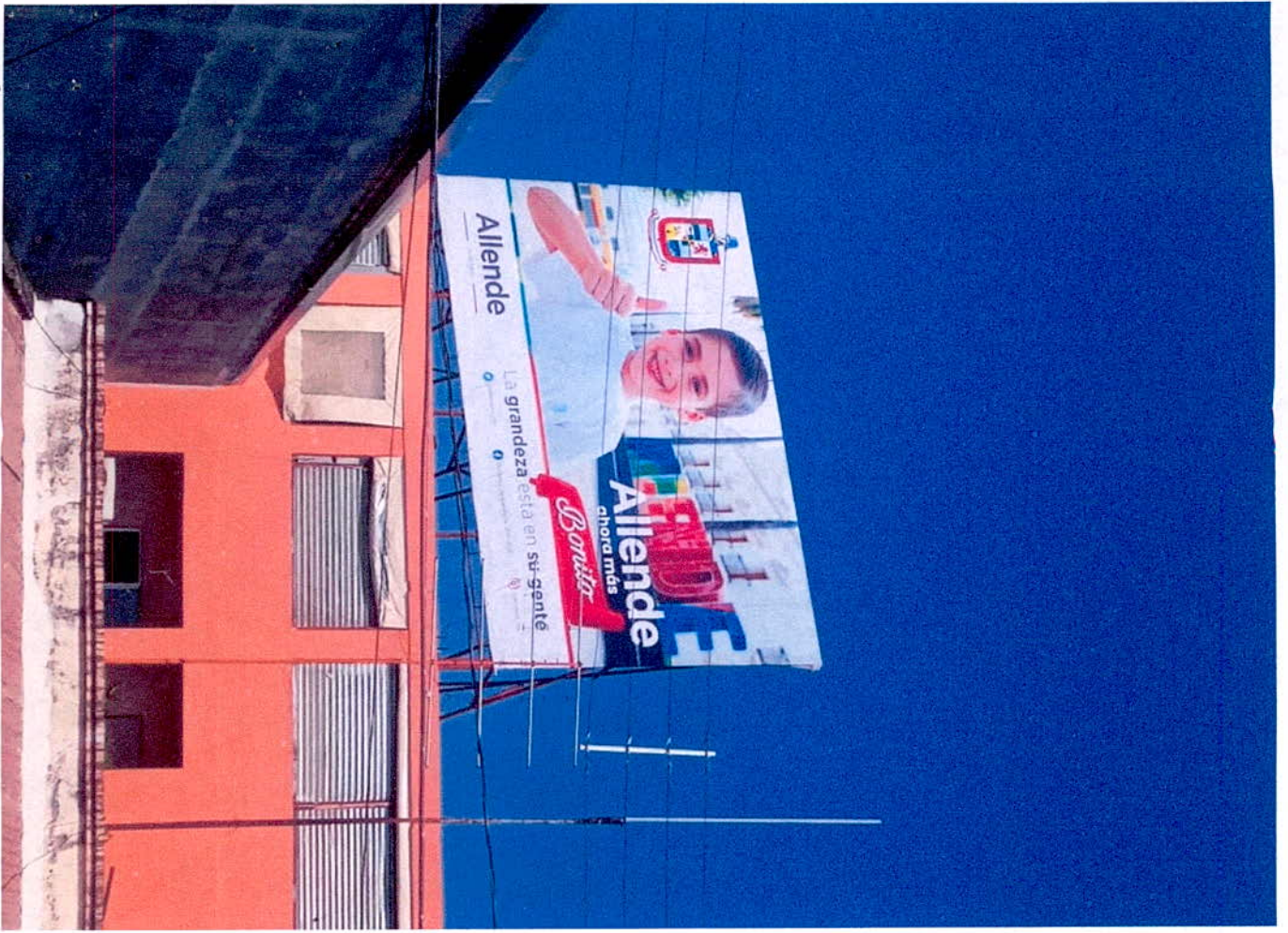

8

# MUNICIPIO DE ALLENDE N.L.



**Allende**

La grandeza  
está en su gente

<b>FECHA:</b>	<b>06-nov-20</b>				
<b>NOMBRE:</b>	Lic. Juan Carlos Cantú				
<b>DEPARTAMENTO:</b>	Comunicación Social				
<b>CANT</b>	<b>CONCEPTO</b>	<b>P.UNIT</b>	<b>TOTAL</b>	<b>P.UNIT</b>	<b>TOTAL</b>
1	RENTA DE ESPECTACULAR POR EL MES DE OCTUBRE		\$ 6,000.00		
	CON PUBLICIDAD				
<b>OBSERVACIONES:</b>					
<b>APLICACIÓN:</b> Se realizó la renta de un lugar para un espectacular		<b>SUMA</b>	\$ 6,000.00	<b>SUMA</b>	
		<b>IVA</b>	\$ 960.00	<b>IVA</b>	
		<b>TOTAL</b>	\$ 6,960.00	<b>TOTAL</b>	

Lic. Jorge César Guzmán García

Lic. Juan Carlos Cantú Tamez

**SRIO. DEL AYUNTAMIENTO DIRECTOR DE COMUNICACIÓN S.**

**C.P SERGIO JAVIER ROJAS CAVAZOS**  
**SECRETARIO DE ADMINISTRACIÓN**

**ORDEN DE COMPRA**

PROVEEDOR	EDGAR DANIEL LUGO GARCIA
DIRECCIÓN	CAMINO AL VAPOR #200 EL FRESNO
CIUDAD	Montemorelos, Nuevo León Mexico
TELÉFONOS	8261235474
ATENCIÓN	EDGAR DANIEL
No. PROVEEDOR GOB. EDO	
VIGENCIA No. PROVEEDOR	

No. ORDEN DE COMPRA	<b>3526</b>
FECHA COLOCACION	
SOLICITANTE	ANGEL ISRAEL GARZA LEAL
REQUISICIÓN	4691
COMPRADOR	ANGEL ISRAEL GARZA LEAL
FECHA DE ENTREGA	10/11/2020
CONDICIONES	30 días
ESTATUS	Recepcion Total

CÓDIGO	DESCRIPCIÓN	UNIDAD	CANTIDAD	P. UNITARIO	IMPORTE
	RENTA DE ESPECTACULAR POR EL MES DE OCTUBRE CON PUBLICIDAD	SERVICIO	1.00	\$6,000.00	\$6,000.00

**DATOS FACTURACIÓN**

FACTURAR A	MUNICIPIO DE ALLENDE NUEVO LEON
DIRECCIÓN	JUAREZ 200 CENTRO, ALLENDE, NUEVO LEON
R.F.C.	MAN850101BF6
CORREO	
SITIO ENTREGA	MUNICIPIO DE ALLENDE NL.
PROYECTO	COMUNICACION SOCIAL PROGRAMAS INSTITUCIONALES

SUB-TOTAL	\$6,000.00
DESCUENTO	\$0.00
SUB-TOTAL	\$6,000.00
I.V.A	\$960.00
TOTAL	\$6,960.00

**PARA USO EXCLUSIVO DE DEPARTAMENTO DE COMPRAS**

FECHA GENERACIÓN O.C.	10/11/2020
FECHA SOLICITUD AUTORIZACIÓN	
FECHA COLOCACIÓN	10/11/2020



**FIRMA AUTORIZACIÓN**

Firmado Electronicamente por SERGIO JAVIER ROJAS CAVAZOS nvM/i600a7XvcEvmkupLDMOMNQP2yWuBtHx0d1UtC0n7R/ 8OV/bZ9qCK20aR0m4hx7lvUnxSAbx8ITCFcGhWA==
<b>SERGIO JAVIER ROJAS CAVAZOS</b>

# MUNICIPIO DE ALLENDE NUEVO LEON

## REQUISICIÓN

### DATOS DEL SOLICITANTE

PROYECTO	117 COMUNICACION SOCIAL PROGRAMAS INSTITUCIONALES	No. REQUISICIÓN	4691
CENTRO DEL PROYECTO	942 COMUNICACION SOCIAL	FECHA ELABORACIÓN	10/Nov/2020
RUBRO	Programas Institucionales	TIPO REQUISICIÓN	Factura Directa
RESPONSABLE DEL PROYECTO	JUAN CARLOS CANTU TAMEZ	CENTRO DEL CARGO	942 COMUNICACION
JUSTIFICACION	SE REALIZÓ LA RENTA DE UN LUGAR PARA UN ESPECTACULAR	ESTATUS	Orden de Compra
		FECHA DE ENTREGA	10/Nov/2020
		ORIGEN DEL RECURSO	recurso fiscal no etiquetado

CANTIDAD	UNIDAD	CÓDIGO	DESCRIPCIÓN	SUBTOTAL
----------	--------	--------	-------------	----------

Centro: 942-COMUNICACION SOCIAL

1.00	SERVICIO		(PROGRAMA COVID 2019); RENTA DE ESPECTACULAR POR EL MES DE OCTUBRE CON PUBLICIDAD	6,960.00
			<b>TOTAL</b>	<b>6,960.00</b>

MUNICIPIO DE ALLENDE, N.L.  
 DEPARTAMENTO DE ADQUISICIONES  
 ADMINISTRACION  
 2018 10 NOV 2021 11:30 AM  
**RECIBIDO**  
 SOLICITANTE

### IMPORTANTE

PARA EVITAR CUALQUIER RETRASO EN EL TRÁMITE, ASEGÚRESE DE QUE ESTA SOLICITUD CUMPLA CON TODA LA INFORMACIÓN REQUERIDA Y CORRECTA.

PROVEEDOR	EDGAR DANIEL LUGO GARCIA
-----------	--------------------------

### FIRMA SOLICITANTE

Firmado Electronicamente por ANGEL ISRAEL GARZA LEAL  
 UmKe4MjSSsZ17I8HKvHaHMBvGsM6ZUOGi++KTGZr4kKKeKhrS5fsKX4c/owifZlj

ANGEL ISRAEL GARZA LEAL

### PARA USO EXCLUSIVO DE DEPARTAMENTO DE COMPRAS

FECHA AUTORIZACIÓN RESP. PROYECTO	10/Nov/2020

### FIRMA AUTORIZACIÓN

Firmado Electronicamente por ANGEL ISRAEL GARZA LEAL  
 UmKe4MjSSsZ17I8HKvHaHAHBD/dulxd2C2dagQvAyyU+JDqOUMkjJcishFz0Rp7qIQF  
 yDCnEn4CLQ8/Fknrlg==

ANGEL ISRAEL GARZA LEAL

MUNICIPIO DE ALLENDE NUEVO LEON

R.F.C.: MAN850101BF6

Póliza

Fecha: 11/11/2020

Página: 1

Tipo - Folio: Diario - 198

Fecha: 11/11/2020

Concepto de la póliza: EDGAR DANIEL LUGO GARCIA F....A1501 [O.R.:101 - recurso fiscal no etiquetado], SE REALIZÓ LA RENTA DE UN LUGAR PARA UN ESPECTACULAR

Cuenta / Centro	Nombre de la Cuenta / Centro Concepto del Movimiento	Referencia Propio	Cargo	Abono
5.2.4.1.1.0021/942	PROGRAMA COVID 2019/COMUNICACION SOCIAL	CxP-5467	6,960.00	
2.1.1.2.1.0734	EDGAR DANIEL LUGO GARCIA	CxP-5467		6,960.00
			<b>6,960.00</b>	<b>6,960.00</b>

**Estatus:**

**Integrada**

**Registro:** 11/11/2020

JUAN RAMON CAVAZOS HERNANDEZ

**Integración:** 11/11/2020

JUAN RAMON CAVAZOS HERNANDEZ

**Cancelación:**



MUNICIPIO DE ALLENDE NUEVO LEON

R.F.C.: MAN850101BF6

Póliza

Fecha: 11/11/2020

Página: 1

Tipo - Folio: Egr Ejerc - 211

Fecha: 11/11/2020

Concepto de la póliza: EJERCIDO para Cuenta por Pagar 5467

Cuenta / Centro	Nombre de la Cuenta / Centro Concepto del Movimiento	Referencia Propio	Cargo	Abono
8.2.5.0.0.0000/942	PRESUPUESTO DE EGRESOS DEVENGADO/COMUNICACION SOCIAL EDGAR DANIEL LUGO GARCIA	CPP-5467 Cpr-547		6,960.00
8.2.6.0.0.0000/942	PRESUPUESTO DE EGRESOS EJERCIDO/COMUNICACION SOCIAL EDGAR DANIEL LUGO GARCIA	CPP-5467 Cpr-547	6,960.00	
			<b>6,960.00</b>	<b>6,960.00</b>

**Estatus:**

**Integrada**

**Registro:** 11/11/2020

JUAN RAMON CAVAZOS HERNANDEZ

**Integración:** 11/11/2020

JUAN RAMON CAVAZOS HERNANDEZ

**Cancelación:**