

MUNICIPIO DE ALLENDE NUEVO LEON

R.F.C.: MAN850101BF6

Póliza

Fecha: 10/06/2020

Página: 1

Tipo - Folio: Egreso - 75

Fecha: 10/06/2020

Concepto de la póliza: EDICIONES DEL NORTE SA DE CV F....CM164805, Detalles del Plan de Contingencia Municipal que aplica el Municipio de Allende contra el COVID-19

Cuenta / Centro	Nombre de la Cuenta / Centro Concepto del Movimiento	Referencia Propio	Cargo	Abono
2.1.1.2.1.0195	EDICIONES DEL NORTE SA DE CV Cuenta por Pagar 3704, FAC-CM164805	1003704	24,360.00	
1.1.1.2.1.1021	BANORTE NORMAL 2018-2021 CTA 1032829904 EDICIONES DEL NORTE SA DE CV (Proy-117)	1003704		24,360.00
			24,360.00	24,360.00

Estatus:

Integrada

Registro: 10/06/2020

JUAN RAMON CAVAZOS HERNANDEZ

Integración: 10/06/2020

JUAN RAMON CAVAZOS HERNANDEZ

Cancelación:



Imprimir
Cerrar

Transferencias a Cuentas de Terceros Banorte / Ixe

BANCO MERCANTIL DEL NORTE S.A.
RFC: BMN-930209-927

10/06/2020 16:38

Cuenta/ CLABE Ordenante	1032829904
Nombre del Ordenante	MUNICIPIO DE ALLENDE NL
RFC Ordenante	MAN850101BF6
Moneda	MXP
ID Tercero	EL NORTE
Nombre del Beneficiario	EDICIONES DEL NORTE SA DE CV
Cuenta/ CLABE Beneficiario	0154000038
Titular de la Cuenta	MUNICIPIO DE ALLENDE NL
RFC Beneficiario	ENO851126RC0
Importe a Transferir	\$24,360.00
IVA	\$0.00
Fecha Aplicación	10/06/2020
Número de Referencia	75
Propósito de la Transferencia	DETALLES DEL PLAN DE CONTINGENCIA MUNICIPAL
Clave de Rastreo	10010
Confirmación	OK. OPERACION EFECTUADA
Comisión	\$3.00
IVA Comisión	\$0.48
Capturó	LIDIA ESCAMILLA DE LEON
Fecha Captura	10/06/2020 04:19:44 p. m.
Ejecutó	LIDIA ESCAMILLA DE LEON
Fecha de Ejecución	10/06/2020 04:33:50 p. m.
Autorizó 1:	
Fecha Autorización 1:	
Autorizó 2:	
Fecha Autorización 2:	
Autorizó 3:	
Fecha Autorización 3:	
AutExcepción 1:	
Fecha AutExcepción 1:	
AutExcepción 2:	
Fecha AutExcepción 2:	
Modo de Ejecución	Individual
Nombre del Archivo	

Operación realizada a través de los equipos de computo que procesan las peticiones de la Banca por Internet y que se ubican en la ciudad de México, D.F.

Para el caso de aclaración respecto a la operación celebrada, se podrá acudir a la Unidad Especializada de Atención a Aclaraciones de la Institución, según corresponda al lugar de celebración de la operación, o solicitarla a través de los siguientes teléfonos, en un lapso no mayor a 90 días naturales a partir de la fecha señalada en el presente comprobante:

México D.F. (55) 5140 5600 - Monterrey (81) 8156 9600 ? Guadalajara (33) 3669 9000 - Resto del país 01 800 226 6783

EDICIONES DEL NORTE, S.A. DE C.V.

EL NORTE

ZARAGOZA SUR No. 245, COL. CENTRO,
MONTERREY, NUEVO LEON, MEXICO C.P. 64000
APOD. POSTAL 42 Y 186 8345-5100, 8150-8300

ELNORTE.COM

REFORMA

AV. MEXICO-COYOACAN No. 40, COL. SANTA CRUZ ATOYAC,
DELEG. BENITO JUAREZ C.P. 63310 MEXICO D.F. MEXICO 5628-7878

REFORMA.COM

MURAL

AVE. MARIANO QUITERO No. 4047, COL. LA CALMA,
ZAPOCAN, JALISCO, MEXICO C.P. 45070. 3134-3500

MURAL.COM

REG. FED. ENO-851126-RCO Régimen: 601 - General de Ley Personas Morales

LUGAR DE EXPEDICION C.P. 64000

DOMICILIO DEL ESTABLECIMIENTO

WASHINGTON 629 CENTRO C.P. 64000 MONTERREY N.L. MÉXICO

FACTURA

FOLIO TIPO COMPROBANTE

CM164805

I - Ingreso

FOLIO FISCAL (UUID)

46cb75e4-97de-4543-9c5a-d6c3c68b6e95

R.F.C. DEL CLIENTE

No. DE CLIENTE

PLAZA / PUBLICACIÓN

MAN850101BF6

92182

NORTE:SE ESP NUEVO LEON FU

VENDIDO A:

MUNICIPIO DE ALLENDE NUEVO LEON
JUAREZ 200, CENTRO, ALLENDE, NUEVO LEON, 67350

CERTIFICADO DIGITAL DEL EMISOR

00001000000403109982

FECHA DE EMISION

25/05/2020 17:53:57

USO DEL CFDI:

G03 - Gastos en general

METODO DE PAGO

PPD - Pago en parcialidades o diferido

FORMA DE PAGO

99 - Por definir

TARIFA

LOCAL

AGENTE

110

ZONA

7

CLAVE PROD.SERV	CANT.	CLAVE UNIDAD	UNIDAD	CONCEPTO	PRECIO UNITARIO	IMPUESTO Tipo Imp. / FactorTasa	VALOR IMPUESTO	VALOR
82101504	1	E48	Unidad de servicio	MUNICIPIO_DE_ALLEND0036CN	\$21,000.00	002 - IVA / 0.16	\$3,360.00	\$21,000.00

MUNICIPIO DE ALLENDE, N.L.
TESORERIA
ADMINISTRACION
2018 10 JUN 2020 2021
PAGADO

IMPORTE TOTAL CON LETRA

VEINTICUATRO MIL TRESCIENTOS SESENTA PESOS 00/100 M.N.

SUB-TOTAL

\$21,000.00

TOTAL IMP. TRASLADOS

\$3,360.00

VENCIDO EL PLAZO 20 DIAS (FECHA FACTURA) SU IMPORTE CAUSARA UN INTERES DEL 5% MENSUAL. Mail cobranzas@elnorte.com. (Dias Pub MAY/2020)

Ventas
Crédito

TOTAL \$24,360.00

CADENA ORIGINAL DEL TIMBRE

||1.1|46cb75e4-97de-4543-9c5a-d6c3c68b6e95|2020-05-25T17:56:37|E3xYDknEn3DaVSW9Kx7nXOIREPQUvEhXPHXGwCO2rkmda/FL0M5Z4V/U0jO4aLxxYSblw32d|B5LGWT/CCI0oHVoFABMiUem/7USz6/0tfbcRiua4z2STVfbkeiurh5EneJAZM+e6+ZAGsgjKfVzO+y6nTrS8byeJWdUcrSIDsVGYM6Zg3oyAMIXV6otNFYOZVmtQHng5vE2ibmWcxY4ue1BZ/SgujvfuNpO1lecYyKND48pZ5s6bMmm49YwxTODeU6HRmAYNzYJjweL1ggkJmBbcigckMLobeG0mF0ZHNeRMZ1YdQU0ikeYW6kBXfcrqlczuto0XK+mMhZfg==|00001000000411500203|

CERTIFICADO DIGITAL SAT

00001000000411500203

FECHA CERTIFICACION

25/05/2020 17:56:37

TIPO RELACION

CFDI RELACIONADO

SELLO DIGITAL DEL EMISOR

E3xYDknEn3DaVSW9Kx7nXOIREPQUvEhXPHXGwCO2rkmda/FL0M5Z4V/U0jO4aLxxYSblw32d|B5LGWT/CCI0oHVoFABMiUem/7USz6/0tfbcRiua4z2STVfbkeiurh5EneJAZM+e6+ZAGsgjKfVzO+y6nTrS8byeJWdUcrSIDsVGYM6Zg3oyAMIXV6otNFYOZVmtQHng5vE2ibmWcxY4ue1BZ/SgujvfuNpO1lecYyKND48pZ5s6bMmm49YwxTODeU6HRmAYNzYJjweL1ggkJmBbcigckMLobeG0mF0ZHNeRMZ1YdQU0ikeYW6kBXfcrqlczuto0XK+mMhZfg==

SELLO DIGITAL DEL SAT

M968PeYwHAgg4Awpy3BQSR1ILITEZ5xorDnSZeeIKOm9aFzvtYTNxw8utNucaMXxnlBrnx+8FaRXG/PwI0vC2S37mVqva+UpBCoVjnj+srhf9jXw+uPwG5qCDrhKRInQwQliuzSQc5mWIMjDYGPI9V2UBCoHS1rMvxCWfBSJeP5bs+R7blgQSR9sYzmrHJHhPKTxvPr5myGFRmemDX+7cQ79r4eYIM6GXHF4eAqnGSLet.c3LXaGGpQsZs3hyJG8o5ztIthahMKeVowjEag/02bmZMQz78sbjOcX2lPpM8Ld2qdRycEO/F/EyhOeS51Rbv2wnJMNJgL4u7Gg==

OBSERVACIONES

DEPOSITOS BANAMEX.8700507948 CLABE 002180087005079485 REF.921821/BANORTE.154000038 CLABE 072580001540000389
REF:92182
Orden: 1704875 Fechas Publ.: 25 Módulos: 21

Factura con tipo moneda: MXN. Tipo de Cambio: 1

Este documento es una representación impresa de un CFDI v.3.3. Consulte nuestro aviso de privacidad en www.elnorte.com/avisodeprivacidad



Handwritten signature or initials.

DIFERENTES FÓRMULAS... Y RESULTADOS

GABRIELA VILLEGAS Y JOSÉ LUIS MARROQUÍN

Grandes ciudades del mundo comenzaron apenas este mes a reanudar con cautela diversas actividades, tras el fuerte golpe del Covid-19 que paralizó todo. Aquí se presentan algunas de las urbes que arrancaron su reactivación, junto con sus números de casos y muertes por el coronavirus.

MADRID

TODAVÍA FALTA TIEMPO PARA EL REINICIO TOTAL

CONTAGIOS **68,520** MUERTES **8,376**
REAPERTURA POR FASES **4 de mayo**



Los madrileños aún tendrán que esperar para tomar un tinto de verano en las terrazas de bares y restaurantes, pues la reanudación de actividades y movilidad en España será algo lenta.

El País estuvo por más de dos meses en alarma, permitiendo sólo salir a hospitales, supermercados, farmacias y trabajos esenciales. Y Madrid fue uno de los focos del Covid-19.

El Gobierno del Presidente Pedro Sánchez anunció el Plan para la Transición hacia una Nueva Normalidad, con cuatro fases con duración mínima de dos semanas cada una.

El 4 de mayo entró a la Fase 0, donde se permite salir a ejercitarse por horas,

LO REACTIVADO

- El servicio de comidas y artículos para recoger y pagar.
- Locales no esenciales respetando la distancia de 2 metros entre personas.
- Los espacios públicos se usan con horarios escalados, dependiendo los grupos de edad.

Fuente: Ministerio de Sanidad de España

rios, y se autoriza la reapertura de locales con previa cita y respetando la distancia de 2 metros entre personas.

Se abrirán algunas universidades y laboratorios para ser desinfectados, y los restaurantes estarán al 30 por ciento de su capacidad.

NUEVA YORK

TIENE GRAN MANZANA REGRESO CONDICIONADO

CONTAGIOS **350,000** MUERTES **22,170**
REAPERTURA POR FASES **15 de mayo**



Nueva York fue epicentro mundial de la pandemia del Covid-19, y al día de la reapertura ya había acumulado 350 mil casos y más de 20 mil muertes.

Tras alcanzar el pico de contagios, el estado de Nueva York se prepara para dejar atrás las imágenes del horror que ha vivido.

El Gobernador Andrew M. Cuomo inició el programa "Nueva York, Adelante", con reaperturas por fases en las regiones que reporten una tasa de infección suficientemente baja y un sistema médico con capacidad para soportar un nuevo brote del virus.

En la Fase 1, de dos semanas, se privilegia a la construcción, agricultura, silvicultura, tiendas minoristas y fábricas. Algunas acti-

LO REACTIVADO

- Construcción, agricultura, tiendas minoristas y fábricas.
- Actividades comerciales y recreativas que impliquen bajo contagio.
- La reapertura de las regiones está condicionada al número de contagios y muertes por Covid-19.

Fuente: Guía de Apertura del Plan "NY Forward" del Gobierno de Nueva York.

vidades comerciales y recreativas de bajo riesgo pudieron reabrir el 15 de mayo, incluidas salas de cine.

Se emitieron ordenes para el uso obligatorio de cubrebocas en transporte público y privado.

TEXAS

CON MENOS CONTAGIOS ADELANTA LA APERTURA

CONTAGIOS **30,342** MUERTES **1,216**
REAPERTURA POR FASES **1 de mayo**

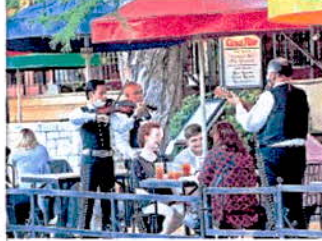

A diferencia de otras regiones estadounidenses, Texas ha reportado menos casos con 43 mil contagios acumulados y más de mil 200 muertes.

Con esta realidad, el Gobernador Greg Abbott presentó el plan Open Texas, que arrancó el 1 de mayo en todo el estado.

Se permitió operar a un 25 por ciento de su capacidad a centros comerciales, bibliotecas, cines, fábricas esenciales y museos. Las iglesias y lugares de culto permanecen abiertos, y podrán reanudarse los deportes al aire libre con no más de cuatro participantes a la vez.

El Gobierno local reabrió operaciones como los servicios de permisos, registro y archivo de documentos.

Los gimnasios, fábricas no esenciales y oficinas

LO REACTIVADO

- Operan al 25 por ciento bibliotecas, cines, centros comerciales, fábricas y museos.
- Las oficinas de gobierno son reabiertas para trámites específicos.
- Iglesias y lugares de culto están abiertos, obligando al distanciamiento social.
- El deporte al aire libre se permite con no más de cuatro personas interactuando entre sí.

Fuente: Comité Especial para la Reapertura del Estado de Texas

comerciales abrieron el 18 de mayo al 25 por ciento de su capacidad.

Es obligatorio el distanciamiento social, mientras que mascarillas faciales sólo son recomendadas.



Se unen en Allende para combatir virus

Rinde frutos en abundancia el "Plan de Contingencia Municipal" implementado por la Administración 2018-2021 de Allende N.L.

Desde el inicio de la contingencia sanitaria provocada por el COVID-19, la Administración municipal que encabeza la Lic. Patricia Salazar, puso en marcha el "Plan de Contingencia Municipal" con el que se ha trabajado incansablemente para el bienestar de la ciudadanía.

El Plan municipal ha unido a las autoridades, empresarios y sociedad para llevar alimento y esperanza a quien lo necesita en estos tiempos difíciles. Entre las acciones que se han implementado en el municipio destacan la creación del programa "Alianza por la Alimentación de Allende", en el que empresarios, líderes religiosos, sociedad civil y gobierno realizan donaciones de comida y productos de la canasta básica para elaborar despensas, que se entregan casa por casa en zonas vulnerables.



y limpieza desde el hogar se entregaron en las colonias del municipio más de 8 mil kits con gel antibacterial, sanitizante, cloro, cubrebocas, tina de limpieza, y bolsa ecológica.

Y para uso de las personas que por trabajo o necesidad tienen que salir de sus hogares se instalaron 6 cabinas sanitizantes. "Sabemos que la gente de Allende es gente trabajadora, gente que todos los días se levanta muy temprano a trabajar, así que cuando hay salud, lo demás viene por añadidura", expresó la Alcaldesa Patricia Salazar.

El Municipio de Allende tiene la línea telefónica 826268-2885 perteneciente al DIF Allende para solicitar apoyo y recibirlo directamente en sus hogares.



MILÁN

RECOBRA DINAMISMO TRAS GOLPE DEL VIRUS

CONTAGIOS **20,254** MUERTES **3,986**
REAPERTURA POR FASES **4 de mayo**



LO REACTIVADO

- Fábricas, los edificios y oficinas.
- Negocios minoristas reabrieron el 18 de mayo, al igual que los museos, sitios culturales, iglesias y bibliotecas.
- Bares y restaurantes se reactivarán a partir del 1 de junio, junto con salones de belleza y peluquerías.

BRUSELAS

VA DE LAS PROTESTAS A LA RECUPERACIÓN

CONTAGIOS **13,691** MUERTES **1,402**
REAPERTURA POR FASES **11 de mayo**



LO REACTIVADO

- Las empresas abrieron con medidas de distanciamiento social y uso de cubrebocas obligatorio.
- Las escuelas abrieron a partir del 18 de mayo (foto).
- Todavía no hay fecha para que abran Cafés, restaurantes y bares.

PARÍS

VUELVE POCO A POCO A LA ACTIVIDAD

CONTAGIOS **8,211** MUERTES **1,641**
REAPERTURA POR FASES **20 de mayo**



LO REACTIVADO

- Peluquerías, tiendas de ropa, floristerías y librerías.
- Escuelas primarias reciben un pequeño número de alumnos (la asistencia es voluntaria).
- Bares, restaurantes, teatros y cines seguirán cerrados hasta junio.
- Los ciudadanos pueden moverse de sus domicilios sin tener que presentar un formulario, pero sólo pueden recorrer una distancia máxima de 100 kilómetros de su lugar de residencia.

204

MUNICIPIO DE ALLENDE NUEVO LEON

REQUISICIÓN



DATOS DEL SOLICITANTE

PROYECTO	117 COMUNICACION SOCIAL PROGRAMAS INSTITUCIONALES	No. REQUISICIÓN	2434
CENTRO DEL PROYECTO	942 COMUNICACION SOCIAL	FECHA ELABORACIÓN	26/May/2020
RUBRO	Programas Institucionales	TIPO REQUISICIÓN	Factura Directa
RESPONSABLE DEL PROYECTO	JUAN CARLOS CANTU TAMEZ	CENTRO DEL CARGO	942 COMUNICACION
JUSTIFICACION	Detalles del Plan de Contigencia Municipal que aplica el Municipio de Allende contra el COVID-19	ESTATUS	Orden de Compra
		FECHA DE ENTREGA	26/May/2020
		ORIGEN DEL RECURSO	recurso fiscal no etiquetado

CANTIDAD	UNIDAD	CÓDIGO	DESCRIPCIÓN	SUBTOTAL
----------	--------	--------	-------------	----------

Centro: 942-COMUNICACION SOCIAL

1.00	SERVICIO		(PROGRAMA COVID 2019); PUBLICACIÓN EN EL PERIODICO "EL NORTE" SOBRE EL PLAN DE CONTINGENCIA MUNICIPAL QUE APLICA EL MUNICIPIO CONTRA EL COVID-19	24,360.00
			TOTAL	24,360.00

IMPORTANTE

PARA EVITAR CUALQUIER RETRASO EN EL TRÁMITE, ASEGÚRESE DE QUE ESTA SOLICITUD CUMPLA CON TODA LA INFORMACIÓN REQUERIDA Y CORRECTA.

PROVEEDOR	EDICIONES DEL NORTE SA DE CV
------------------	------------------------------

FIRMA SOLICITANTE

Firmado Electronicamente por ANGEL ISRAEL GARZA LEAL
Zg16WeXGh70GpkwnOQ8q6ArglEXiGhQxKudVLJDV2T4Lm6sbP4NrdhmGChDyugr

ANGEL ISRAEL GARZA LEAL

PARA USO EXCLUSIVO DE DEPARTAMENTO DE COMPRAS

FIRMA AUTORIZACIÓN

--

MUNICIPIO DE ALLENDE N.L.



Allende

La grandeza
está en su gente

FECHA:	26-may-20	EDICIONES DEL NORTE, S.A. DE C.V.			
NOMBRE:	Lic. Juan Carlos Cantú				
DEPARTAMENTO:	Comunicación Social				
CANT	CONCEPTO	P.UNIT	TOTAL	P.UNIT	TOTAL
1	Publicacion en el Periodico "El Norte" sobre el Plan de Contigencia Municipal		\$ 21,000.00		
OBSERVACIONES: detalles del Plan de Contigencia Municipal que aplica el Municipio de Allende contra el COVID-19					

APLICACIÓN: Fecha de publicación LUNES 25 DE MAYO	SUMA	\$ 21,000.00	SUMA	
	IVA	\$ 3,360.00	IVA	
	TOTAL	\$ 24,360.00	TOTAL	

Lic. Jorge César Guzmán García Lic. Juan Carlos Cantú Tamez

SRIO. DEL AYUNTAMIENTO DIRECTOR DE COMUNICACIÓN S.

**C.P SERGIO JAVIER ROJAS CAVAZOS
SECRETARIO DE ADMINISTRACIÓN**

ORDEN DE COMPRA

PROVEEDOR	EDICIONES DEL NORTE SA DE CV
DIRECCIÓN	ZARAGOZA SUR 245
CIUDAD	Monterrey, Nuevo León Mexico
TELÉFONOS	8183455100
ATENCIÓN	JHONY PRODUCTIONS
No. PROVEEDOR GOB. EDO	
VIGENCIA No. PROVEEDOR	

No. ORDEN DE COMPRA	1678
FECHA COLOCACION	
SOLICITANTE	ANGEL ISRAEL GARZA LEAL
REQUISICIÓN	2434
COMPRADOR	LILIANA DEL CARMEN CAVAZOS CAVAZOS
FECHA DE ENTREGA	26/05/2020
CONDICIONES	30 dias
ESTATUS	Recepcion Total

CÓDIGO	DESCRIPCIÓN	UNIDAD	CANTIDAD	P. UNITARIO	IMPORTE
	PUBLICACIÓN EN EL PERIODICO "EL NORTE" SOBRE EL PLAN DE CONTIGENCIA MUNICIPAL QUE APLICA EL MUNICIPIO CONTRA EL COVID-19	SERVICIO	1.00	\$21,000.00	\$21,000.00

DATOS FACTURACIÓN

FACTURAR A	MUNICIPIO DE ALLENDE NUEVO LEON
DIRECCIÓN	JUAREZ 200 CENTRO, ALLENDE, NUEVO LEON
R.F.C.	MAN850101BF6
CORREO	
SITIO ENTREGA	MUNICIPIO DE ALLENDE N.L.
PROYECTO	COMUNICACION SOCIAL PROGRAMAS INSTITUCIONALES

SUB-TOTAL	\$21,000.00
DESCUENTO	\$0.00
SUB-TOTAL	\$21,000.00
I.V.A	\$3,360.00
TOTAL	\$24,360.00

PARA USO EXCLUSIVO DE DEPARTAMENTO DE COMPRAS

FECHA GENERACIÓN O.C.	26/05/2020
FECHA SOLICITUD AUTORIZACIÓN	
FECHA COLOCACIÓN	02/06/2020



FIRMA AUTORIZACIÓN

Firmado Electronicamente por SERGIO JAVIER ROJAS CAVAZOS 99izTSjCH3JwE0FK06n6drh9a+92BGX1c78PeD3WlrHhcPBc MhWj8M4UGyVseMaluB6zgpGjglLhrA2i4s9i3w==
SERGIO JAVIER ROJAS CAVAZOS

MUNICIPIO DE ALLENDE NUEVO LEON

R.F.C.: MAN850101BF6

Póliza

Fecha: 05/06/2020

Página: 1

Tipo - Folio: Diario - 49

Fecha: 05/06/2020

Concepto de la póliza: EDICIONES DEL NORTE SA DE CV F....CM164805 [O.R.:101 - recurso fiscal no etiquetado], Detalles del Plan de Contigencia Municipal que aplica el Municipio de Allende contra el COVID-19

Cuenta / Centro	Nombre de la Cuenta / Centro Concepto del Movimiento	Referencia Propio	Cargo	Abono
5.2.4.1.1.0021/942	PROGRAMA COVID 2019/COMUNICACION SOCIAL	CxP-3704	24,360.00	
2.1.1.2.1.0195	EDICIONES DEL NORTE SA DE CV	CxP-3704		24,360.00
			24,360.00	24,360.00

Estatus:

Integrada

Registro: 05/06/2020

JUAN RAMON CAVAZOS HERNANDEZ

Integración: 05/06/2020

JUAN RAMON CAVAZOS HERNANDEZ

Cancelación:

MUNICIPIO DE ALLENDE NUEVO LEON

R.F.C.: MAN850101BF6

Póliza

Fecha: 05/06/2020

Página: 1

Tipo - Folio: Egr Ejerc - 76

Fecha: 05/06/2020

Concepto de la póliza: EJERCIDO para Cuenta por Pagar 3704

Cuenta / Centro	Nombre de la Cuenta / Centro Concepto del Movimiento	Referencia Propio	Cargo	Abono
8.2.5.0.0.0000/942	PRESUPUESTO DE EGRESOS DEVENGADO/COMUNICACION SOCIAL EDICIONES DEL NORTE SA DE CV	CPP-3704 Cpr-547		24,360.00
8.2.6.0.0.0000/942	PRESUPUESTO DE EGRESOS EJERCIDO/COMUNICACION SOCIAL EDICIONES DEL NORTE SA DE CV	CPP-3704 Cpr-547	24,360.00	
			24,360.00	24,360.00

Estatus:

Integrada

Registro: 05/06/2020

JUAN RAMON CAVAZOS HERNANDEZ

Integración: 05/06/2020

JUAN RAMON CAVAZOS HERNANDEZ

Cancelación: