

MUNICIPIO DE ALLENDE NUEVO LEON

R.F.C.: MAN850101BF6

Póliza

Fecha: 11/09/2020

Página: 1

Tipo - Folio: Egreso - 49

Fecha: 11/09/2020

Concepto de la póliza: MARIA JOSEFINA LOPEZ BRISEÑO F....F 1285, PARA CAMPAÑA CUBRE TU VIDA, PREVENCIÓN DE COVID-19  
CONTIENTIZACIÓN USO DEL CUBREBOCAS

Cuenta / Centro	Nombre de la Cuenta / Centro Concepto del Movimiento	Referencia Propio	Cargo	Abono
2.1.1.2.1.0119	MARIA JOSEFINA LOPEZ BRISENO Cuenta por Pagar 4549, FAC-F 1285	1004549	17,400.00	
1.1.1.5.1.5029	BANORTE FEIEF 2020 1093197293 MARIA JOSEFINA LOPEZ BRISEÑO (Proy-117 )	1004549		17,400.00
			<b>17,400.00</b>	<b>17,400.00</b>

**Estatus:**

**Integrada**

**Registro:** 11/09/2020

LUIS DONALDO LOZANO AGUIRRE

**Integración:** 11/09/2020

LUIS DONALDO LOZANO AGUIRRE

**Cancelación:**

**Reporte de Transferencias SPEI**BANCO MERCANTIL DEL NORTE S.A.  
RFC: BMN-930209-927

11/09/2020 13:52

Cuenta/ CLABE Ordenante	1093197293
Nombre del Ordenante	MUNICIPIO DE ALLENDE NL
RFC o CURP del Ordenante	MAN850101BF6
Moneda	MXP
ID Tercero	JOSEFINA
Nombre del Beneficiario	MARIA JOSEFINA LOPEZ BRISEÑO
Cuenta/ CLABE Beneficiario	014597605752437304
RFC Beneficiario	LOBJ711012NS9
Banco Destino	SANTANDER
Importe a Transferir	\$17,400.00
IVA	\$0.00
Fecha Aplicación	11/09/2020
Número de Referencia	49
Propósito de la Transferencia	PAGO DE F. 1285
Clave de Rastreo	8846APR2202009111069699623
Confirmación	OK. OPERACION EFECTUADA
Comisión	\$5.00
IVA Comisión	\$0.80
Capturó	RAMON CAVAZOS
Fecha Captura	11/09/2020 13:53:42 p. m.
Ejecutó	RAMON CAVAZOS
Fecha de Ejecución	11/09/2020 13:55:58 p. m.
Autorizó 1:	
Fecha Autorización 1:	
Autorizó 2:	
Fecha Autorización 2:	
Autorizó 3:	
Fecha Autorización 3:	
AutExcepción 1:	
Fecha AutExcepción 1:	
AutExcepción 2:	
Fecha AutExcepción 2:	
Modo de Ejecución	Individual
Nombre del Archivo	

**Nota: Si su operación es en línea, el comprobante electrónico de pago (CEP) estará disponible en 5 minutos a partir de su aplicación, en caso de ser operación programada o recurrente, favor de revisar en la fecha de aplicación de la operación el resultado de la misma e imprimir su comprobante definitivo.**

**La ruta para descargar el comprobante es: Consultas > Comprobante Electrónico de Pagos SPEI / SPID.**

Operación realizada a través de los equipos de computo que procesan las peticiones de la Banca por Internet y que se ubican en la ciudad de México, D.F. Para el caso de aclaración respecto a la operación celebrada, se podrá acudir a la Unidad Especializada de Atención a Aclaraciones de la Institución, según corresponda al lugar de celebración de la operación, o solicitarla a través de los siguientes teléfonos, en un lapso no mayor a 90 días naturales a partir de la fecha señalada en el presente comprobante:

México D.F. (55) 5140 5600 - Monterrey (81) 8156 9600 ? Guadalajara (33) 3669 9000 - Resto del país 01 800 226 6783

F

RFC emisor: LOBJ711012NS9  
 Nombre emisor: MARÍA JOSEFINA LOPEZ BRISEÑO  
 Folio: No. 1285  
 RFC receptor: MAN850101BF6  
 Nombre receptor: Municipio de Allende  
 Uso CFDI: Gastos en general

Folio fiscal: A3F041CD-3F68-4F33-A56E-D8A08BB9E532  
 No. de serie del CSD: 00001000000404862407  
 Código postal, fecha y hora de emisión: 67350 2020-08-20 12:46:44  
 Efecto de comprobante: Ingreso  
 Régimen fiscal: Incorporación Fiscal

Conceptos

Clave del producto y/o servicio	No. identificación	Cantidad	Clave de unidad	Unidad	Valor unitario	Importe	Descuento	No. de pedimento	No. de cuenta predial	
82121500		10000	H87		1.50	15000.00				
<b>Descripción</b>	Impresión de volantes en selección				<b>Impuesto</b>	<b>Tipo</b>	<b>Base</b>	<b>Tipo Factor</b>	<b>Tasa o Cuota</b>	<b>Importe</b>
					IVA	Traslado	15000.00	Tasa	16.0000%	2400.00

Moneda: Peso Mexicano  
 Forma de pago: Transferencia electrónica de fondos (incluye SPEI)  
 Método de pago: Pago en una sola exhibición

**Subtotal** \$ 15,000.00  
**Impuestos Traslados** IVA 16.0000% \$ 2,400.00  
**Total** \$ 17,400.00

Sello digital del CFDI:

ASqpaEAjQ1iZmAiu1EFF5i0j68MZ5Ti+sW1R1w1urrQnnZKCzTw7suv9AuBwfb4irzuMqW2iKJSlA4LWShBvNMvLkLZblafMAu5LfcGAEQhts6sljXr7+k544A88enfJ0RDOIZXbQxvDXad9UTK9HWduEEZCXOn3WZkseAADos58TFPOxxZ8AcvzyWQ97CMzjidct7g/N1D5xuGH8PcjR5NoxSWOZLV8unve6JO3WHaDcgGLEVAQg9oJi9ZnQfalvx4oGwBtBCmVpfpQKVS9czru+T319Tp602KTBoDIKfBpYG9Lhtc2bZerRgBLDLq5ZRookkrM5YQcw5LN3bzcA==

Sello digital del SAT:

AEZ2ubYMqHVq6ABQPndqB5gJ/rbcqaYxsV9vwiX6vSU+RBbsSXB/fNqvVUpmaIOGhd0AGrt+IAWKAWIBUY/nCybGzR1fYfsvY14SXfnqn7p/4NGTo+Ctg+Do4Zcf/ykmpPNI4iY0h+Phnsnz+ekluNECwpXilCA1mXogGdyYWe6Zc47HgL5miQ/S1kb/2eeWYYEbUtk3s15tP4EADD411XU9mMIS0O7cugO9uWqVtPQxmnJvQavy15CaNQAfKwcuEPgP+wZ+P84mr9R9f4jVg/4pis8d3vTtjtcY33g9rTHZpC2DxC1HbDDB3CGvuzxTmHFZ+9SCYr+imWTbBhzQ==

Cadena Original del complemento de certificación digital del SAT:

||1.1|A3F041CD-3F68-4F33-A56E-D8A08BB9E532|2020-08-20T12:49:30|SAT970701NN3|ASqpaEAjQ1iZmAiu1EFF5i0j68MZ5Ti+sW1R1w1urrQnnZKCzTw7suv9AuBwfb4irzuMqW2iKJSlA4LWShBvNMvLkLZblafMAu5LfcGAEQhts6sljXr7+k544A88enfJ0RDOIZXbQxvDXad9UTK9HWduEEZCXOn3WZkseAADos58TFPOxxZ8AcvzyWQ97CMzjidct7g/N1D5xuGH8PcjR5NoxSWOZLV8unve6JO3WHaDcgGLEVAQg9oJi9ZnQfalvx4oGwBtBCmVpfpQKVS9czru+T319Tp602KTBoDIKfBpYG9Lhtc2bZerRgBLDLq5ZRookkrM5YQcw5LN3bzcA=|00001000000504465028||

RFC del proveedor de certificación: SAT970701NN3 Fecha y hora de certificación: 2020-08-20 12:49:30  
 No. de serie del certificado SAT 00001000000504465028



*[Handwritten signature in blue ink]*



**MUNICIPIO DE ALLENDE, N.L.**  
**TESORERIA**  
**ADMINISTRACION**  
 2018 11 SEP 2020 2021  
**OPERADO CON FEIEF**

*[Handwritten signature]*



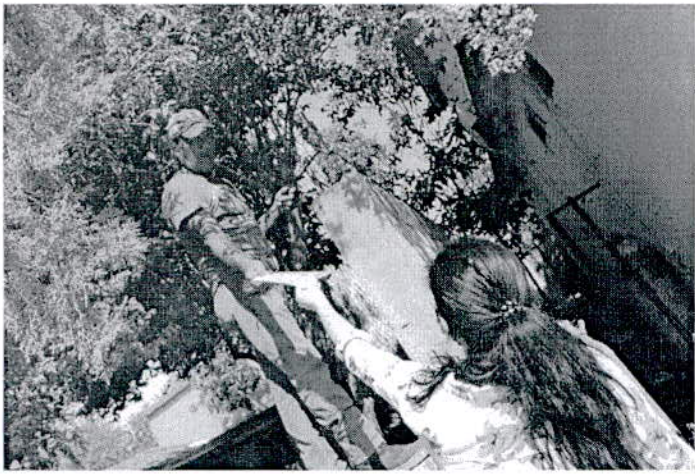

**ORDEN DE COMPRA**

PROVEEDOR	MARIA JOSEFINA LOPEZ BRISEÑO
DIRECCIÓN	CALLE 5 DE FEBRERO LTE 4 MZN
CIUDAD	Montemorelos, Nuevo León Mexico
TELÉFONOS	
ATENCIÓN	
No. PROVEEDOR GOB. EDO	
VIGENCIA No. PROVEEDOR	

No. ORDEN DE COMPRA	<b>2612</b>
FECHA COLOCACION	
SOLICITANTE	ANGEL ISRAEL GARZA LEAL
REQUISICIÓN	3640
COMPRADOR	ANGEL ISRAEL GARZA LEAL
FECHA DE ENTREGA	21/08/2020
CONDICIONES	30 dias
ESTATUS	Recepcion Total

CÓDIGO	DESCRIPCIÓN	UNIDAD	CANTIDAD	P. UNITARIO	IMPORTE
	IMPRESIÓN DE VOLANTES EN SELECCIÓN	PIEZA	10,000.00	\$1.50	\$15,000.00

**DATOS FACTURACIÓN**

FACTURAR A	MUNICIPIO DE ALLENDE NUEVO LEÓN
DIRECCIÓN	JUAREZ 200 CENTRO, ALLENDE, NUEVO LEON
R.F.C.	MAN850101BF6
CORREO	
SITIO ENTREGA	MUNICIPIO DE ALLENDE N.L.
PROYECTO	COMUNICACION SOCIAL PROGRAMAS INSTITUCIONALES

SUB-TOTAL	\$15,000.00
DESCUENTO	\$0.00
SUB-TOTAL	\$15,000.00
I.V.A	\$2,400.00
TOTAL	\$17,400.00

**PARA USO EXCLUSIVO DE DEPARTAMENTO DE COMPRAS**

FECHA GENERACIÓN O.C.	21/08/2020
FECHA SOLICITUD AUTORIZACIÓN	
FECHA COLOCACIÓN	24/08/2020



**FIRMA AUTORIZACIÓN**

Firmado Electronicamente por SERGIO JAVIER ROJAS CAVAZOS SKJWXBr9dJAjDL9y/3P5IDCdrPw5Xim189+JBMTxcL1G5BG VbGZpLLI2aFykPB6l1qXTdYmlhFFOUFI1sboIjw==
<b>SERGIO JAVIER ROJAS CAVAZOS</b>

## MUNICIPIO DE ALLENDE NUEVO LEON

### REQUISICIÓN

**DATOS DEL SOLICITANTE**

<b>PROYECTO</b>	117 COMUNICACION SOCIAL PROGRAMAS INSTITUCIONALES	<b>No. REQUISICIÓN</b>	3640
<b>CENTRO DEL PROYECTO</b>	942 COMUNICACION SOCIAL	<b>FECHA ELABORACIÓN</b>	21/Ago/2020
<b>RUBRO</b>	Programas Institucionales	<b>TIPO REQUISICIÓN</b>	Factura Directa
<b>RESPONSABLE DEL PROYECTO</b>	JUAN CARLOS CANTU TAMEZ	<b>CENTRO DEL CARGO</b>	942 COMUNICACION
<b>JUSTIFICACION</b>	PARA CAMPAÑA CUBRE TU VIDA, PREVENCIÓN DE COVID-19 CONTIENTIZACIÓN USO DEL CUBREBOCAS	<b>ESTATUS</b>	Orden de Compra
		<b>FECHA DE ENTREGA</b>	21/Ago/2020
		<b>ORIGEN DEL RECURSO</b>	recurso fiscal no etiquetado

CANTIDAD	UNIDAD	CÓDIGO	DESCRIPCIÓN	SUBTOTAL
----------	--------	--------	-------------	----------

Centro: 942-COMUNICACION SOCIAL

10,000.00	PIEZA		(PROGRAMA COVID 2019); IMPRESIÓN DE VOLANTES EN SELECCIÓN	17,400.00
			<b>TOTAL</b>	<b>17,400.00</b>

**IMPORTANTE**

PARA EVITAR CUALQUIER RETRASO EN EL TRÁMITE, ASEGÚRESE DE QUE ESTA SOLICITUD CUMPLA CON TODA LA INFORMACIÓN REQUERIDA Y CORRECTA.

<b>PROVEEDOR</b>	MARIA JOSEFINA LOPEZ BRISEÑO
------------------	------------------------------

**FIRMA SOLICITANTE**

Firmado Electronicamente por ANGEL ISRAEL GARZA LEAL  
dHR8/67bFCLaHVESfAikA1Naha/0191mink7Oir1hVZLYLml/OWH106604FuyOfO

ANGEL ISRAEL GARZA LEAL

**PARA USO EXCLUSIVO DE DEPARTAMENTO DE COMPRAS**

<b>FECHA AUTORIZACIÓN RESP. PROYECTO</b>	21/Ago/2020

**FIRMA AUTORIZACIÓN**

Firmado Electronicamente por ANGEL ISRAEL GARZA LEAL  
dHR8/67bFCLaHVESfAikA2diUCbFOSvAkhca3ajo9ul6+G0QvKrypDpzohJy35wfEzAEa  
dw0Z0kZAZ1Or4p75g==

ANGEL ISRAEL GARZA LEAL

# MUNICIPIO DE ALLENDE N.L.



**Allende**

La grandeza está en su gente

<b>FECHA:</b>	21-ago-20				
<b>NOMBRE:</b>	Lic. Juan Carlos Cantú				
<b>DEPARTAMENTO:</b>	Comunicación Social				
<b>CANT</b>	<b>CONCEPTO</b>	<b>P.UNIT</b>	<b>TOTAL</b>	<b>P.UNIT</b>	<b>TOTAL</b>
10000	IMPRESIÓN DE VOLANTES EN SELECCIÓN	\$ 1.50	\$ 15,000.00		
<b>OBSERVACIONES:</b>					
<b>APLICACIÓN: CAMPAÑA CUBRE TU VIDA</b>		<b>SUMA</b>	\$ 15,000.00	<b>SUMA</b>	
PREVENCIÓN DE COVID-19 CONCIENTIZACIÓN USO		<b>IVA</b>	\$ 2,400.00	<b>IVA</b>	
DEL CUBREBOCAS		<b>TOTAL</b>	\$ 17,400.00	<b>TOTAL</b>	

Lic. Jorge César Guzmán García    Lic. Juan Carlos Cantú Tamez

**SRIO. DEL AYUNTAMIENTO    DIRECTOR DE COMUNICACIÓN S.**

**C.P SERGIO JAVIER ROJAS CAVAZOS**  
**SECRETARIO DE ADMINISTRACIÓN**



MUNICIPIO DE ALLENDE NUEVO LEON

R.F.C.: MAN850101BF6

Póliza

Fecha: 01/09/2020

Página: 1

Tipo - Folio: Diario - 35

Fecha: 01/09/2020

Concepto de la póliza: MARIA JOSEFINA LOPEZ BRISEÑO F...F 1285 [O.R.:101 - recurso fiscal no etiquetado], PARA CAMPAÑA CUBRE TU VIDA, PREVENCIÓN DE COVID-19 CONTIENTIZACIÓN USO DEL CUBREBOCAS

Cuenta / Centro	Nombre de la Cuenta / Centro Concepto del Movimiento	Referencia Propio	Cargo	Abono
5.2.4.1.1.0021/042	PROGRAMA COVID 2019/COMUNICACION SOCIAL	CxP-4549	17,400.00	
2.1.1.2.1.0119	MARIA JOSEFINA LOPEZ BRISEÑO	CxP-4549		17,400.00
			<b>17,400.00</b>	<b>17,400.00</b>

Estatus:

Integrada

Registro: 01/09/2020

JUAN RAMON CAVAZOS HERNANDEZ

Integración: 01/09/2020

JUAN RAMON CAVAZOS HERNANDEZ

Cancelación:

MUNICIPIO DE ALLENDE NUEVO LEON

R.F.C.: MAN850101BF6

Póliza

Fecha: 02/09/2020

Página: 1

Tipo - Folio: Egr Ejerc - 30

Fecha: 02/09/2020

Concepto de la póliza: EJERCIDO para Cuenta por Pagar 4549

Cuenta / Centro	Nombre de la Cuenta / Centro Concepto del Movimiento	Referencia Propio	Cargo	Abono
8.2.5.0.0.0000/942	PRESUPUESTO DE EGRESOS DEVENGADO/COMUNICACION SOCIAL MARIA JOSEFINA LOPEZ BRISEÑO	CPP-4549 Cpr-547		17,400.00
8.2.6.0.0.0000/942	PRESUPUESTO DE EGRESOS EJERCIDO/COMUNICACION SOCIAL MARIA JOSEFINA LOPEZ BRISEÑO	CPP-4549 Cpr-547	17,400.00	
			<b>17,400.00</b>	<b>17,400.00</b>

Estatus:

Integrada

Registro: 02/09/2020

JUAN RAMON CAVAZOS HERNANDEZ

Integración: 02/09/2020

JUAN RAMON CAVAZOS HERNANDEZ

Cancelación: