

MUNICIPIO DE ALLENDE NUEVO LEON

R.F.C.: MAN850101BF6

Póliza

Fecha: 13/01/2021

Página: 1

Tipo - Folio: Egreso - 30

Fecha: 13/01/2021

Concepto de la póliza: SALMA MARTINEZ SALAZAR F.1895AB, CUBREBOCAS PARA PROTECCIÓN DE LOS ELEMENTOS DE LA SECRETARIA DE SEGURIDAD PÚBLICA

Cuenta / Centro	Nombre de la Cuenta / Centro Concepto del Movimiento	Referencia Propio	Cargo	Abono
2.1.1.2.1.0797	SALMA MARTINEZ SALAZAR Cuenta por Pagar 5873, FAC-1895AB	1005873	17,504.40	
1.1.1.5.1.5029	BANORTE FEIEF 2020 1093197293 SALMA MARTINEZ SALAZAR (Proy-139)	1005873		17,504.40
			17,504.40	17,504.40

Estatus:

Integrada

Registro: 13/01/2021

LIDIA ESCAMILLA DE LEON

Integración: 13/01/2021

LIDIA ESCAMILLA DE LEON

Cancelación:



Transferencias a Cuentas de Terceros Banorte / Ixe

BANCO MERCANTIL DEL NORTE S.A.
RFC: BMN-930209-927

Imprimir

Cerrar

13/01/2021 14:44

Cuenta/ CLABE Ordenante	1093197293
Nombre del Ordenante	MUNICIPIO DE ALLENDE NL
RFC Ordenante	MAN850101BF6
Moneda	MXP
ID Tercero	SALMA
Nombre del Beneficiario	SALMA MARTINEZ SALAZAR
Cuenta/ CLABE Beneficiario	1018061717
Titular de la Cuenta	MUNICIPIO DE ALLENDE NL
RFC Beneficiario	MASS930624CG4
Importe a Transferir	\$17,504.40
IVA	\$0.00
Fecha Aplicación	13/01/2021
Número de Referencia	30
Propósito de la Transferencia	P F1895
Clave de Rastreo	358
Confirmación	OK. OPERACION EFECTUADA
Comisión	\$3.00
IVA Comisión	\$0.48
Capturó	LIDIA ESCAMILLA
Fecha Captura	13/01/2021 02:34:09 p. m.
Ejecutó	LIDIA ESCAMILLA
Fecha de Ejecución	13/01/2021 02:39:08 p. m.
Autorizó 1:	
Fecha Autorización 1:	
Autorizó 2:	
Fecha Autorización 2:	
Autorizó 3:	
Fecha Autorización 3:	
AutExcepción 1:	
Fecha AutExcepción 1:	
AutExcepción 2:	
Fecha AutExcepción 2:	

SALMA MARTINEZ SALAZAR

RFC emisor: MASS930624CG4
Nombre emisor: SALMA MARTINEZ SALAZAR
Folio: 1895
RFC receptor: MAN850101BF6
Nombre receptor: MUNICIPIO DE ALLENDE NL
Uso CFDI: Gastos en general

Folio fiscal: 4B823405-BDD2-46AE-B5E5-BFD088E19DCI
No. de serie del CSD: 00001000000411165055
Serie: AB
Código postal, fecha y hora de emisión: 67350 2020-12-10 12:04:04
Efecto de comprobante: Ingreso
Régimen fiscal: Incorporación Fiscal

Conceptos

Clave del producto y/o servicio	No. identificación	Cantidad	Clave de unidad	Unidad	Valor unitario	Importe	Descuento	No. de pedimento	No. de cuenta predial	
42131606		3000	E48	PRODUCTO	5.03	15090.00				
Descripción	MASCARAS QUIRURGICAS CUBREBOCAS				Impuesto	Tipo	Base	Tipo Factor	Tasa o Cuota	Importe
					IVA	Traslado	15090.00	Tasa	16.0000%	2414.40

Moneda: Peso Mexicano
Forma de pago: Transferencia electrónica de fondos (incluye SPEI)
Método de pago: Pago en una sola exhibición
Condiciones de pago: CONTADO

Subtotal \$ 15,090.00
Impuestos Traslados IVA 16.0000% \$ 2,414.40
Total \$ 17,504.40

Sello digital del CFDI:

Q02pCq/R2K/SR6YRRb71xwQie1i454iKseRp5R4hNafuzdQwu1yqkwp0BgbjHJkuSHZ/xQos7rLgXXt8QXzEnjhLoH11382Z90gBRazkBMlbzRAjFHpEiYD0lvcEYuCTk/6yFdSHBoo1VpgCQ+FpgxBhiGBiz1PuJL+i0i5osk5Pj1rFoLHIELTc/GILb+9+8rskmfnMaA8+1J2y8ib1V6bmVyRAv6CUmDszSNk6jWfSzhgto9w/T3x/t07em5npM7yaKSN3YcGTBIU68kKv6qKn5y3ZQemjZnkdc1S
TBCOqAmc57+qeDFWynFVz/LsfnXYrR0GJPAEymycw6eWI7w==

Sello digital del SAT:

a1n4ikAqrTORrEBIcNQ69DvkLAX9xTzsoyGYQzVcViFAA2Dugd2RxlwhKDRQ7NAk2c88rYoV3bgqprTC8BGUN4/W+SdoCPX6QBMwizqMH+J4oz0EV/6Le9rpbhX/XYJD8/IM1EvFD8llv7B
HwfXVsFFnbY+b5ld6+CxyszIRVwD7s41Yuo+IPPgWKWgGcQ1/QOb0Z4ve3uPrQwojAD35oPQJrL6RFCLBqCCJ7nq49vImch3licrSp72zPvsk6TSCAY/mynOM7cdRbJ7RITjuEtyKohJ2k0b
ANCJUJTY6WYubhMzBemzZonGOKz6bQSMihHUTum3UkhMEFLjEsA==

Cadena Original del complemento de certificación digital del SAT:

||[1.1|4B823405-BDD2-46AE-B5E5-BFD088E19DCB|2020-12-10T12:06:25|SAT970701NN3|Q02pCq/R2K/SR6YRRb71xwQie1i454iKseRp5R4hNafuzdQwu1yqkwp0BgbjHJkuSHZ/xQos7rLgXXt8QXzEnjhLoH11382Z90gBRazkBMlbzRAjFHpEiYD0lvcEYuCTk/6yFdSHBoo1VpgCQ+FpgxBhiGBiz1PuJL+i0i5osk5Pj1rFoLHIELTc/GILb+9+8rskmfnMaA8+1J2y8ib1V6bmVyRAv6CUmDszSNk6jWfSzhgto9w/T3x/t07em5npM7yaKSN3YcGTBIU68kKv6qKn5y3ZQemjZnkdc1STBCOqAmc57+qeDFWynFVz/LsfnXYrR0GJPAEymycw6eWI7w==|00001000000504465028||

RFC del proveedor de certificación: SAT970701NN3

Fecha y hora de certificación: 2020-12-10 12:06:25

No. de serie del certificado SAT 00001000000504465028



[Handwritten signature]

[Handwritten signature]

MUNICIPIO DE ALLENDE, N.L.
TESORERIA
ADMINISTRACION

2018 13 ENE 2021 2021

OPERADO CON FEIEF

MUNICIPIO DE ALLENDE, N.L.
TESORERIA
ADMINISTRACION

2018 13 ENE 2021 2021

PAGADO

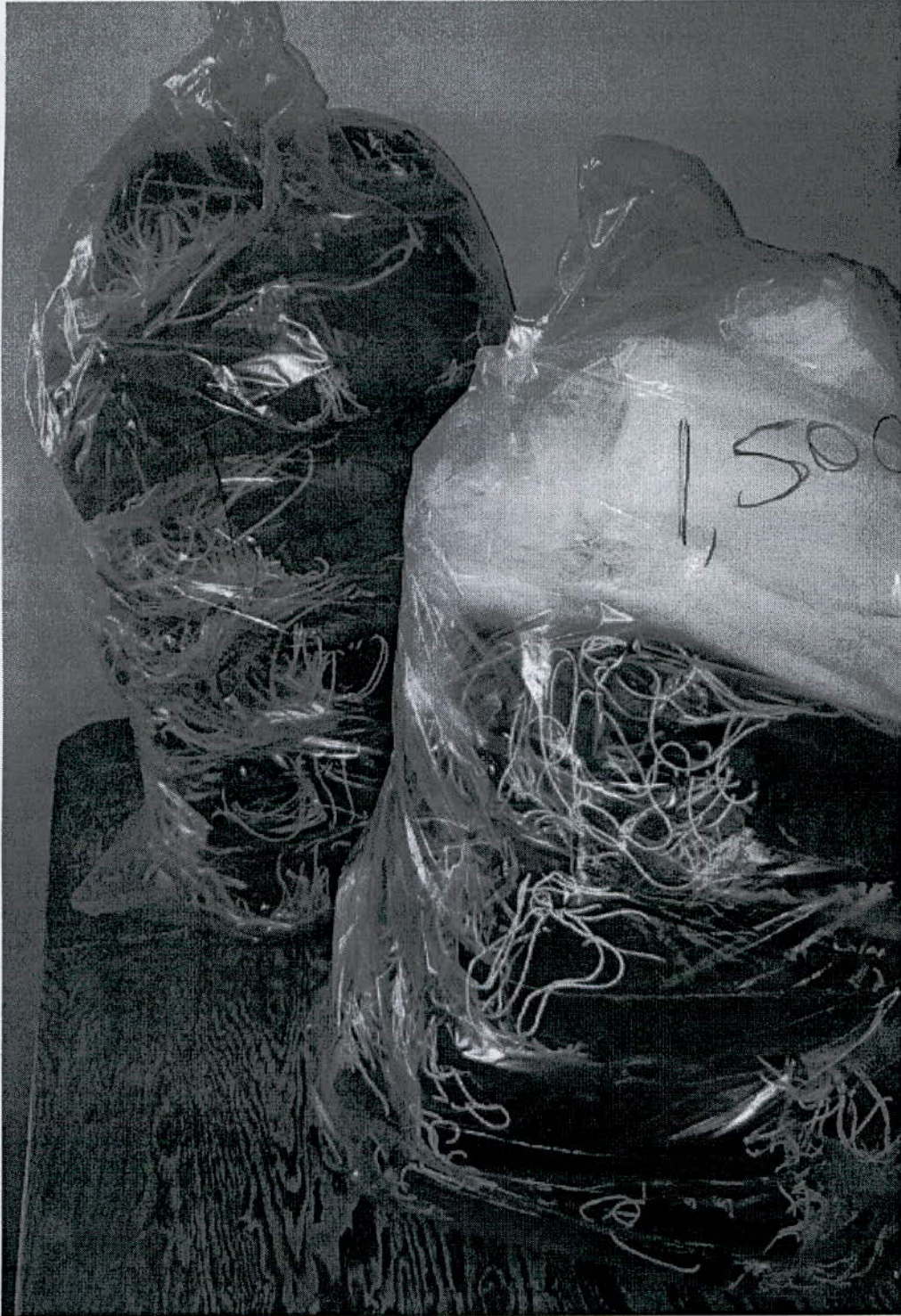

**MUNICIPIO DE ALLENDE NUEVO
LEON**

REQUISICIÓN

com su aug 1511 9-Dic-20

S.T. 023909

DATOS DEL SOLICITANTE

PROYECTO	139 SEGURIDAD PUBLICA PROGRAMAS INSTITUCIONALES	No. REQUISICIÓN	5117
CENTRO DEL PROYECTO	101 SEGURIDAD PUBLICA	FECHA ELABORACIÓN	9/Dic/2020
RUBRO	Programas Institucionales	TIPO REQUISICIÓN	General
RESPONSABLE DEL PROYECTO	ELIHU ABRAHAM RODRIGUEZ CAVAZOS	CENTRO DEL CARGO	101 SEGURIDAD PUBLICA
JUSTIFICACION	CUBREBOCAS PARA PROTECCÓN DE LOS ELEMENTOS DE LA SECRETARIA DE SEGURIDAD PÚBLICA	ESTATUS	Autorizada Centro
		FECHA DE ENTREGA	9/Dic/2020
		ORIGEN DEL RECURSO	recurso fiscal no etiquetado

CANTIDAD	UNIDAD	CÓDIGO	DESCRIPCIÓN	SUBTOTAL
----------	--------	--------	-------------	----------

Centro: 101-SEGURIDAD PUBLICA



3,000.00	PIEZA		(PROGRAMA COVID 2019); CUBREBOCAS	30.00
			TOTAL	30.00

MUNICIPIO DE ALLENDE, N.L.
DEPARTAMENTO DE ADQUISICIONES
ADMINISTRACION

2018 10 DIC 2020 *9:54 am* 2021

RECIBIDO

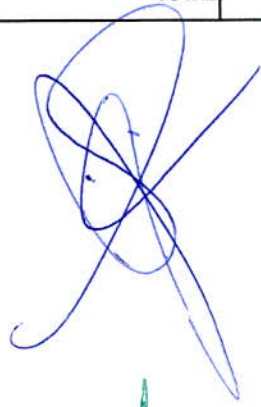
SOLICITANTE



IMPORTANTE

PARA EVITAR CUALQUIER RETRASO EN EL TRÁMITE, ASEGÚRESE DE QUE ESTA SOLICITUD CUMPLA CON TODA LA INFORMACIÓN REQUERIDA Y CORRECTA.

PROVEEDOR SUGERIDO (OPCIONAL)

PROVEEDOR	
TELÉFONO	

FIRMA SOLICITANTE

Firmado Electronicamente por AIDA ELIZABETH BOTELLO JASSO
m1et/WychN0+1BMwOTD+YH76q8uDLK+mE/MSR4J62cw7TWe073aBfIFe0ZkCASHa

AIDA ELIZABETH BOTELLO JASSO

PARA USO EXCLUSIVO DE DEPARTAMENTO DE COMPRAS

FECHA AUTORIZACIÓN RESP. PROYECTO	9/Dic/2020

FIRMA AUTORIZACIÓN

Firmado Electronicamente por SALVADOR SEPULVEDA TREJO
NiM3/jxNUUr2AzhurQTJ0ZEejgOZ7QlccqXSF0Wcj2/lab2VT8AnW8ro11m6CRE99G4J
25qJ1dQ3PU1eAGcZrQ==

SALVADOR SEPULVEDA TREJO

ORDEN DE COMPRA

PROVEEDOR	SALMA MARTINEZ SALAZAR
DIRECCIÓN	
CIUDAD	
TELÉFONOS	
ATENCIÓN	
No. PROVEEDOR GOB. EDO	
VIGENCIA No. PROVEEDOR	

No. ORDEN DE COMPRA	3909
FECHA COLOCACION	
SOLICITANTE	AIDA ELIZABETH BOTELLO JASSO
REQUISICIÓN	5117
COMPRADOR	WENDY JENIFER ALMAGUER GARZA
FECHA DE ENTREGA	10/12/2020
CONDICIONES	30 dias
ESTATUS	Autorizada

CÓDIGO	DESCRIPCIÓN	UNIDAD	CANTIDAD	P. UNITARIO	IMPORTE
	CUBREBOCAS	PIEZA	3,000.00	\$5.03	\$15,090.00

DATOS FACTURACIÓN

FACTURAR A	MUNICIPIO DE ALLENDE NUEVO LEON
DIRECCIÓN	JUAREZ 200 CENTRO, ALLENDE, NUEVO LEON
R.F.C.	MAN850101BF6
CORREO	
SITIO ENTREGA	PASAMOS A RECOGER
PROYECTO	SEGURIDAD PUBLICA PROGRAMAS INSTITUCIONALES

SUB-TOTAL	\$15,090.00
DESCUENTO	\$0.00
SUB-TOTAL	\$15,090.00
I.V.A	\$2,414.40
TOTAL	\$17,504.40

PARA USO EXCLUSIVO DE DEPARTAMENTO DE COMPRAS

FECHA GENERACIÓN O.C.	10/12/2020
FECHA SOLICITUD AUTORIZACIÓN	
FECHA COLOCACIÓN	



FIRMA AUTORIZACIÓN

Firmado Electronicamente por SERGIO JAVIER ROJAS CAVAZOS AIFTzVsYLM1dmltZRwfctS8oovZJEI+OsAfcbedhMrEQBnnOyz C1smAXaZ1UJDto8FjkhoYxZ+DVEy9fILdnrg==
SERGIO JAVIER ROJAS CAVAZOS

FOLIO DE RECEPCIÓN

MUNICIPIO DE ALLENDE
NUEVO LEON

PROYECTO	139	SEGURIDAD PUBLICA PROGRAMAS INSTITUCIONALES
RUBRO	Programas Institucionales	

PROVEEDOR	SALMA MARTINEZ SALAZAR	
DIRECCIÓN		
CIUDAD		
TELÉFONOS		
ATN		

RECEPCIÓN	3911
FECHA RECEPCIÓN	10/Diciembre/2020
DOCUMENTO	1895AB
ORDEN COMPRA	3909
FECHA COLOCACION	10/Diciembre/2020
ESTATUS	Recepcion Total
SOLICITÓ	AIDA ELIZABETH BOTELLO JASSO
REQUISICIÓN	5117
RESPONSABLE DEL PROYECTO	AIDA ELIZABETH BOTELLO JASSO
ORIGEN RECURSO	recurso fiscal no etiquetado

CÓDIGO	DESCRIPCIÓN	UNIDAD	CANTIDAD	P. UNITARIO	IMPORTE
	CUBREBOCAS	PIEZA	3,000.00	5.03	15,090.00

Comentarios:

SUBTOTAL	15,090.00
DESCUENTO	0.00
SUBTOTAL	15,090.00
I.V.A.	2,414.40
TOTAL	17,504.40

RECIBIÓ	Firmado Electronicamente por WENDY JENIFER ALMAGUER GARZA 44Y5w2fN31AT/N2ua9pLUyXz3inboKHO6ruKpslC5aUJZji AgF7pNWIXM6hOhL+/ae46d/rbIMTH2mll3s/bvg==
---------	--

FOLIO FISCAL
4B823405-BDD2-46AE-B5E5-BFD088E19DCB

MUNICIPIO DE ALLENDE NUEVO LEON

R.F.C.: MAN850101BF6

Póliza

Fecha: 15/12/2020

Página: 1

Tipo - Folio: Diario - 254

Fecha: 15/12/2020

Concepto de la póliza: SALMA MARTINEZ SALAZAR F.1895AB [O.R.:101 - recurso fiscal no etiquetado], CUBREBOCAS PARA PROTECCÓN DE LOS ELEMENTOS DE LA SECRETARIA DE SEGURIDAD PÚBLICA

Cuenta / Centro	Nombre de la Cuenta / Centro Concepto del Movimiento	Referencia Propio	Cargo	Abono
5.2.4.1.1.0021/101	PROGRAMA COVID 2019/SEGURIDAD PUBLICA	CxP-5873	17,504.40	
2.1.1.2.1.0797	SALMA MARTINEZ SALAZAR	CxP-5873		17,504.40
			17,504.40	17,504.40

Estatus:

Integrada

Registro: 15/12/2020

JUAN RAMON CAVAZOS HERNANDEZ

Integración: 15/12/2020

JUAN RAMON CAVAZOS HERNANDEZ

Cancelación:

MUNICIPIO DE ALLENDE NUEVO LEON

R.F.C.: MAN850101BF6

Póliza

Fecha: 15/12/2020

Página: 1

Tipo - Folio: Egr Ejerc - 257

Fecha: 15/12/2020

Concepto de la póliza: EJERCIDO para Cuenta por Pagar 5873

Cuenta / Centro	Nombre de la Cuenta / Centro Concepto del Movimiento	Referencia Propio	Cargo	Abono
8.2.5.0.0.0000/101	PRESUPUESTO DE EGRESOS DEVENGADO/SEGURIDAD PUBLICA SALMA MARTINEZ SALAZAR	CPP-5873 Cpr-547		17,504.40
8.2.6.0.0.0000/101	PRESUPUESTO DE EGRESOS EJERCIDO/SEGURIDAD PUBLICA SALMA MARTINEZ SALAZAR	CPP-5873 Cpr-547	17,504.40	
			17,504.40	17,504.40

Estatus:

Integrada

Registro: 15/12/2020

JUAN RAMON CAVAZOS HERNANDEZ

Integración: 15/12/2020

JUAN RAMON CAVAZOS HERNANDEZ

Cancelación: